

# Hombres, igualdad, riesgos y seguridad laboral

Josetxu Riviere Aranda

[josetxu.riviere@berdintasun.org](mailto:josetxu.riviere@berdintasun.org)

# Riesgo y masculinidades



La salud en el mundo laboral entendiendo por esta, según la OMS (Organización Mundial de la Salud), el estado de pleno bienestar físico, mental y social, y no solamente la ausencia de enfermedad.

Salud  
Factores psicosociales.  
Accidentabilidad

# Perspectiva de género, igualdad y riesgos laborales.

Androcentrismo

Invisibilidad de la salud y condiciones laborales de las mujeres

Centralidad de la accidentabilidad de sectores concretos.

Ignorar los factores psicosociales y las condiciones laborales específicas de las mujeres.

# Contexto, hablemos de las masculinida(des)



**@privilegiados\_rrss**



# Masculinidad (es)

Brannon y David, señalan como imperativos de la masculinidad:

No tener nada de mujer (no Sissy stvfq,)

Ser importante (the big wheel),

Ser resistente (the sturdy oak)

Ser fuerte y valiente (give' em hell).

Badinter

No ser un niño

No ser una mujer

no ser gay

MASCULINIDADES Y CONDUCTAS DE RIESGO

ESTRUCTURAL

VALORES COLECTIVOS

IDENTIDAD - SUBJETIVIDAD

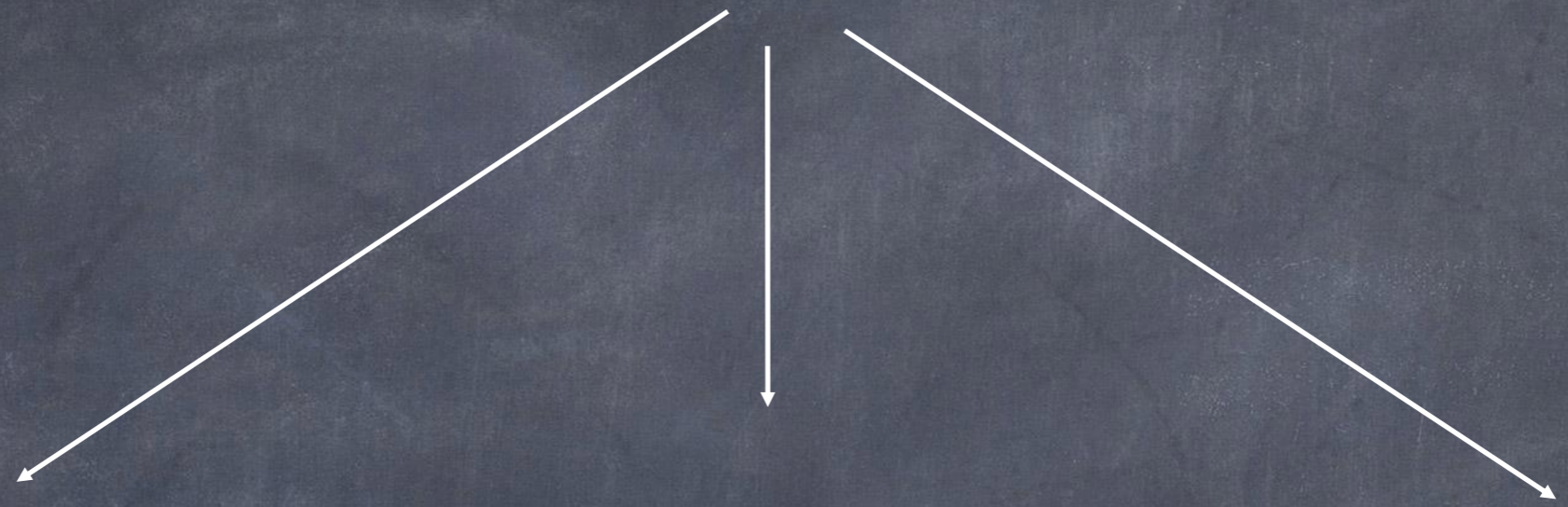

# Masculinidad tradicional y riesgo. Factores



Estructurales

Organización masculinizada del mundo laboral

Las condiciones laborales.

Modelos no neutros

Colectivas

Valores de reconocimiento de la masculinidad entre iguales

Personales

Consciencia de la vulnerabilidad y el riesgo

Resistencia a la presión grupal

Gestión de mí mismo y de mis emociones



# Estructura laboral tradicional

No pedir ayuda, no admitir errores y no construir un sentido de comunidad.

Liderazgo autoritario

Competición masculina por ser el mejor

Valentia Esguerzo

Trabajador heroico



# Aceptabilidad social del riesgo

Influyen factores económicos, políticos, sociales

Aceptabilidad del riesgo

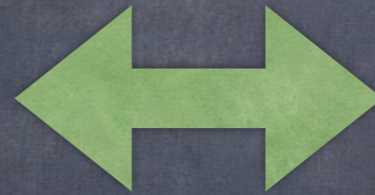

Sociedades más justas y más libres



# Immunidad Subjetiva

Acuñado por Mary Douglas (1996, 57), se refiere a la propensión de las personas a creer en una inmunidad ante el riesgo por el exceso de confianza depositada en su entorno, debido a la familiaridad de sus rutinas sociales. "peligros cotidianos"

Subestimación de los riesgos que se consideran controlados y se dan rara vez. "Peligros más infrecuentes"



# Representaciones:

Masculinidad , violencia, heroísmo y glamour..

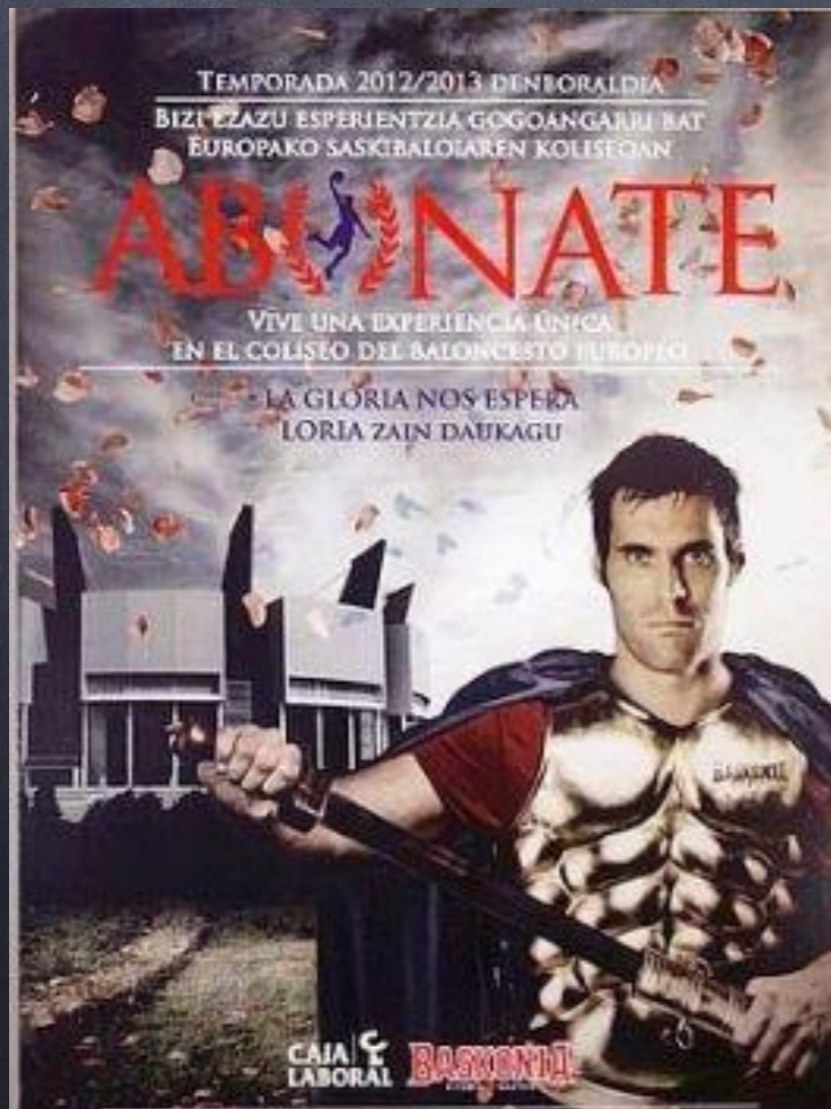

# REPRESENTACIONES

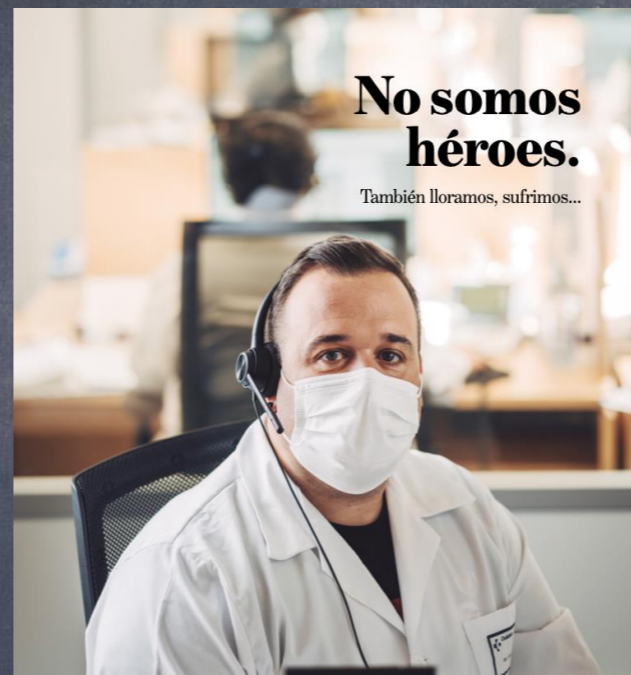

Estos son los cinco mandos que informarán sobre la evolución del coronavirus 16 de marzo de 2020

**PROTÉGETE Y PROTEGE A LOS TUYOS.  
PROTEGE TU PLANETA**

**Málaga Viva, Más VIDA**

Ponte la mascarilla y deposítala en el contenedor gris.  
**#malagavivamasvida**

[www.malagaviva.org](http://www.malagaviva.org)

diputación de Málaga  
Medio Ambiente  
Turismo Interior  
Cambio Climático

I ♥ Málaga  
viva.  
DIPUTACIÓN DE MÁLAGA

Valoración social positiva de las conductas de riesgo.

Riesgo y glamour

Afirmación de la identidad a partir de las demostraciones de "valor" y a los "otros"



# Presupuesto personal de riesgo



Situación :  
Social  
Política  
Económica  
Formativa  
Subjetividad masculina

Muerte por selfie: 259 personas fallecen accidentalmente en 7 años en busca del autorretrato perfecto. 72% hombres

BBC News Mundo 2018 octubre

# Inmunidad Subjetiva

Acuñado por Mary Douglas (1996, 57), se refiere a la propensión de las personas a creer en una inmunidad ante el riesgo por el exceso de confianza depositada en su entorno, debido a la familiaridad de sus rutinas sociales. "peligros cotidianos"

Subestimación de los riesgos que se consideran controlados y se dan rara vez. "Peligros más infrecuentes"





## Hombres y salud

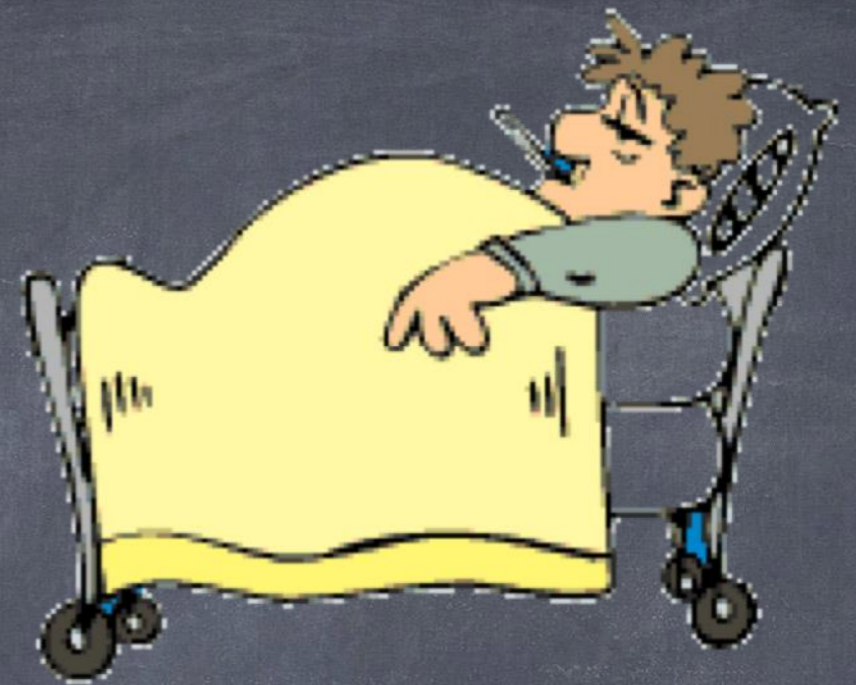

### Dificultades de los hombres:

- Dificultad para percibir signos de alarma
- Postergar el afrontamiento del malestar
- Gestionar el miedo y la ansiedad
- Retardar la consulta
- No aceptar el rol del enfermo
- Ser reticente a las maniobras e indicaciones médicas
- Abandonar precoz y frecuentemente los tratamientos
- Interactuar con el sistema sanitario de forma muy episódica y tarde



Prevención con perspectiva de género

# Mujer tenía que ser

LOS DATOS QUE SE PRESENTAN A CONTINUACIÓN  
FUERON EXTRAÍDOS A PARTIR DE LA **DGT**, EL **INE** Y **TNS**.

Resignificar

# Precaución



El 68,2% de los menores de edad ha consumido alcohol en el último mes. Tras su consumo, se constata un mayor número de relaciones sexuales sin protección o no consentidas.

Pero tranquila,  
**tu hija**  
seguro que no  
**bebe**  
¿verdad?



MENORES SIN ALCOHOL  
EDUCAR - INFORMAR - PREVENIR



El 68,2% de los menores de edad ha consumido alcohol en el último mes. Su consumo continuado ocasiona daños físicos y genera conflictos familiares.

Pero tranquila,  
**tu hijo**  
seguro que no  
**bebe**  
¿verdad?



MENORES SIN ALCOHOL  
EDUCAR - INFORMAR - PREVENIR



2017

# Precaución

Made with  
**VideoShow**

# Algunas preguntas para la prevención

Informe Perspectiva De Género Y Seguridad Vial del Gobierno Vasco sobre la relación del género y la seguridad laboral:

¿Cómo influyen los valores tradicionales de género en los comportamientos positivos y negativos de la salud laboral?

¿Se recogen indicadores de género en las actuaciones? ¿Se conoce la realidad diferenciada según sexo?

¿Se realiza un abordaje específico dirigido a mujeres y hombres? ¿Con acciones diferenciadas?.

**"What a Record!  
A WHOLE YEAR  
WITHOUT A  
SERIOUS ACCIDENT  
IN OUR DEPARTMENT!"**



**LET'S KEEP UP THE GOOD WORK**

*Esherrick asko!*