

# TABLAS DE ACCIDENTES DE TRABAJO Año 2014



Tabla AT-1. Número de AT en JL/Itinere con baja, según gravedad, por sector de actividad. CAE, 2013-2014.

	2013								2014								Variación Total (%) 2013-2014	
	JL				Itinere				JL				Itinere					
	Leve	Grave	Mortal	Total	Leve	Grave	Mortal	Total	Leve	Grave	Mortal	Total	Leve	Grave	Mortal	Total	JL	Itinere
1.Agricultura, Ganadería y Pesca	553	4	5	562	7	0	0	7	628	12	4	644	10	0	0	10	15%	43%
2.Industria	8.474	51	9	8.534	560	2	2	564	8.660	41	4	8.705	516	4	1	521	2%	-8%
3.Construcción	2.509	22	5	2.536	126	1	2	129	2.495	19	4	2.518	122	0	0	122	-1%	-5%
4.Servicios	12.618	62	6	12.686	2.590	18	1	2.609	12.657	62	16	12.735	2.559	12	1	2.572	0,4%	-1%
<b>Total</b>	<b>24.154</b>	<b>139</b>	<b>25</b>	<b>24.318</b>	<b>3.283</b>	<b>21</b>	<b>5</b>	<b>3.309</b>	<b>24.440</b>	<b>134</b>	<b>28</b>	<b>24.602</b>	<b>3.207</b>	<b>16</b>	<b>2</b>	<b>3.225</b>	<b>1%</b>	<b>-3%</b>

Tabla AT-2. Número de AT con baja no traumáticos, según gravedad, por sector de actividad. CAE, 2013-2014.

	2013				2014				Variación Total (%)
	Leve	Grave	Mortal	Total	Leve	Grave	Mortal	Total	
1.Agricultura, Ganadería y Pesca	1	1	2	4	3	0	0	3	-25%
2.Industria	3	17	7	27	8	5	1	14	-48%
3.Construcción	2	2	0	4	2	0	0	2	-50%
4.Servicios	16	17	3	36	11	7	9	27	-25%
<b>Total</b>	<b>22</b>	<b>37</b>	<b>12</b>	<b>71</b>	<b>24</b>	<b>12</b>	<b>10</b>	<b>46</b>	<b>-35%</b>

Tabla AT-3. Índice de incidencia de AT en JL/Itinere con baja, según gravedad, por sector de actividad. CAE, 2013-2014.

	2013								2014								Variación Total (%) 2013-2014	
	JL				Itinere				JL				Itinere					
	Leve	Grave	Mortal	Total	Leve	Grave	Mortal	Total	Leve	Grave	Mortal	Total	Leve	Grave	Mortal	Total	JL	Itinere
1.Agricultura, Ganadería y Pesca	62,643	0,453	0,566	63,663	0,793	0,000	0,000	0,793	70,893	1,355	0,452	72,699	1,129	0,000	0,000	1,129	14%	42%
2.Industria	55,366	0,333	0,059	55,758	3,659	0,013	0,013	3,685	57,795	0,274	0,027	58,095	3,444	0,027	0,007	3,477	4%	-6%
3.Construcción	71,906	0,631	0,143	72,680	3,611	0,029	0,057	3,697	75,245	0,573	0,121	75,939	3,679	0,000	0,000	3,679	4%	0%
4.Servicios	25,683	0,126	0,012	25,822	5,272	0,037	0,002	5,310	25,449	0,125	0,032	25,606	5,145	0,024	0,002	5,171	-1%	-3%

Tabla AT-4. Índice de incidencia de AT con baja no traumáticos, según gravedad, por sector de actividad. CAE, 2013-2014.

	2013				2014				Variación Total (%)
	Leve	Grave	Mortal	Total	Leve	Grave	Mortal	Total	
1.Agricultura, Ganadería y Pesca	0,113	0,113	0,227	0,453	0,339	0,000	0,000	0,339	-25%
2.Industria	0,020	0,111	0,046	0,176	0,053	0,033	0,007	0,094	-47%
3.Construcción	0,057	0,057	0,000	0,115	0,060	0,000	0,000	0,060	-47%
4.Servicios	0,033	0,035	0,006	0,073	0,022	0,014	0,018	0,054	-26%

Tabla AT-5. Número de AT en JL/Itinere con baja, según gravedad, por sector de actividad y territorio. CAE, 2013-2014.

		2013								2014							
		JL				Itinere				JL				Itinere			
		Leve	Grave	Mortal	Total	Leve	Grave	Mortal	Total	Leve	Grave	Mortal	Total	Leve	Grave	Mortal	Total
ARABA	1.Agricultura, Ganadería y Pesca	89	0	0	89	3	0	0	3	117	2	1	120	2	0	0	2
	2.Industria	1.817	9	1	1.827	127	1	1	129	1.870	7	1	1.878	138	1	0	139
	3.Construcción	349	2	0	351	17	0	0	17	371	3	1	375	12	0	0	12
	4.Servicios	2.183	10	1	2.194	442	3	0	445	2.320	6	2	2.328	479	2	0	481
	<b>Total</b>	<b>4.438</b>	<b>21</b>	<b>2</b>	<b>4.461</b>	<b>589</b>	<b>4</b>	<b>1</b>	<b>594</b>	<b>4.678</b>	<b>18</b>	<b>5</b>	<b>4.701</b>	<b>631</b>	<b>3</b>	<b>0</b>	<b>634</b>
BIZKAIA	1.Agricultura, Ganadería y Pesca	293	3	4	300	4	0	0	4	344	8	1	353	3	0	0	3
	2.Industria	3.728	20	5	3.753	267	0	1	268	3.828	14	2	3.844	215	1	0	216
	3.Construcción	1.380	11	3	1.394	77	1	0	78	1.362	10	2	1.374	89	0	0	89
	4.Servicios	6.701	30	3	6.734	1.413	8	1	1.422	6.588	29	9	6.626	1.301	6	1	1.308
	<b>Total</b>	<b>12.102</b>	<b>64</b>	<b>15</b>	<b>12.181</b>	<b>1.761</b>	<b>9</b>	<b>2</b>	<b>1.772</b>	<b>12.122</b>	<b>61</b>	<b>14</b>	<b>12.197</b>	<b>1.608</b>	<b>7</b>	<b>1</b>	<b>1.616</b>
GIPUZKOA	1.Agricultura, Ganadería y Pesca	171	1	1	173	0	0	0	0	167	2	2	171	5	0	0	5
	2.Industria	2.929	22	3	2.954	166	1	0	167	2.962	20	1	2.983	163	2	1	166
	3.Construcción	780	9	2	791	32	0	2	34	762	6	1	769	21	0	0	21
	4.Servicios	3.734	22	2	3.758	735	7	0	742	3.749	27	5	3.781	779	4	0	783
	<b>Total</b>	<b>7.641</b>	<b>54</b>	<b>8</b>	<b>7.703</b>	<b>935</b>	<b>8</b>	<b>2</b>	<b>945</b>	<b>7.640</b>	<b>55</b>	<b>9</b>	<b>7.704</b>	<b>968</b>	<b>6</b>	<b>1</b>	<b>975</b>

Tabla AT-6. Número de AT en JL/Itinere con baja, por gravedad. CAE, 2013-2014.

	JL		Itinere		Variación Total (%) 2013-2014	
	2013	2014	2013	2014	JL	Itinere
<b>LEVE</b>	24.154	24.440	3.283	3.207	1%	-2%
<b>GRAVE</b>	139	134	21	16	-4%	-24%
<b>MORTAL</b>	25	28	5	2	12%	-60%
<b>Total</b>	24.318	24.602	3.309	3.225	1%	-3%

Tabla AT-7. Número de AT con baja no traumáticos, por gravedad. CAE, 2013-2014.

	2013	2014	Variación Total (%)
	<b>LEVE</b>	22	
<b>GRAVE</b>	37	12	-68%
<b>MORTAL</b>	12	10	-17%
<b>Total</b>	71	46	-35%

Tabla AT-8. Índice de incidencia de AT en JL/Itinere con baja, por gravedad. CAE, 2013-2014.

	2013	2014	2013	2014	Variación Total (%) 2013-2014	
					JL	Itinere
<b>LEVE</b>	35,04	35,41	4,76	4,65	1%	-2%
<b>GRAVE</b>	0,20	0,19	0,03	0,02	-4%	-24%
<b>MORTAL</b>	0,04	0,04	0,01	0,00	12%	-60%
<b>Total</b>	35,28	35,65	4,80	4,67	1%	-3%

Tabla AT-9. Número de AT en JL/Itinere con baja, según gravedad, por territorio. 2013-2014.

	2013								2014								Variación Total (%) 2013-2014	
	JL				Itinere				JL				Itinere				JL	Itinere
	Leve	Grave	Mortal	Total	Leve	Grave	Mortal	Total	Leve	Grave	Mortal	Total	Leve	Grave	Mortal	Total		
Araba/Álava	4.438	21	2	4.461	589	4	1	594	4.678	18	5	4.701	631	3	0	634	5%	7%
Bizkaia	12.102	64	15	12.181	1.761	9	2	1.772	12.122	61	14	12.197	1.608	7	1	1.616	0,1%	-9%
Gipuzkoa	7.614	54	8	7.676	933	8	2	943	7.640	55	9	7.704	968	6	1	975	0,4%	3%
<b>Total</b>	<b>24.154</b>	<b>139</b>	<b>25</b>	<b>24.318</b>	<b>3.283</b>	<b>21</b>	<b>5</b>	<b>3.309</b>	<b>24.440</b>	<b>134</b>	<b>28</b>	<b>24.602</b>	<b>3.207</b>	<b>16</b>	<b>2</b>	<b>3.225</b>	<b>1%</b>	<b>-3%</b>

Tabla AT-10. Número de AT con baja no traumáticos, según gravedad, por territorio. 2013-2014.

	2013				2014			
	Leve	Grave	Mortal	Total	Leve	Grave	Mortal	Total
Araba/Álava	3	2	1	6	4	3	1	8
Gipuzkoa	13	22	8	43	16	4	5	25
Bizkaia	6	13	3	22	4	5	4	13
<b>Total</b>	<b>22</b>	<b>37</b>	<b>12</b>	<b>71</b>	<b>24</b>	<b>12</b>	<b>10</b>	<b>46</b>

Tabla AT-11. Índice de incidencia de AT en JL/Itinere con baja, según gravedad, por territorio. 2013-2014.

	2013								2014								Variación Total (%) 2013-2014	
	JL				Itinere				JL				Itinere				JL	Itinere
	Leve	Grave	Mortal	Total	Leve	Grave	Mortal	Total	Leve	Grave	Mortal	Total	Leve	Grave	Mortal	Total		
Araba/Álava	36,821	0,174	0,017	37,012	4,887	0,033	0,008	4,928	38,760	0,149	0,041	38,951	5,228	0,025	0,000	5,253	5%	7%
Bizkaia	34,691	0,184	0,043	34,917	5,048	0,026	0,006	5,079	34,817	0,175	0,040	35,032	4,619	0,020	0,003	4,642	0%	-9%
Gipuzkoa	34,629	0,246	0,036	34,911	4,243	0,036	0,009	4,289	34,530	0,249	0,041	34,819	4,375	0,027	0,005	4,407	0%	3%
<b>Total</b>	<b>35,044</b>	<b>0,202</b>	<b>0,036</b>	<b>35,282</b>	<b>4,763</b>	<b>0,031</b>	<b>0,007</b>	<b>4,801</b>	<b>35,415</b>	<b>0,194</b>	<b>0,041</b>	<b>35,649</b>	<b>4,647</b>	<b>0,023</b>	<b>0,003</b>	<b>4,673</b>	<b>1%</b>	<b>-3%</b>

Tabla AT-12. Índice de incidencia de AT con baja no traumáticos, según gravedad, por territorio. 2013-2014.

	2013				2014			
	Leve	Grave	Mortal	Total	Leve	Grave	Mortal	Total
Araba/Álava	0,025	0,017	0,008	0,050	0,033	0,025	0,008	0,066
Bizkaia	0,037	0,063	0,023	0,123	0,046	0,012	0,014	0,072
Gipuzkoa	0,027	0,059	0,014	0,100	0,018	0,023	0,018	0,059
<b>Total</b>	<b>0,035</b>	<b>0,057</b>	<b>0,017</b>	<b>0,109</b>	<b>0,035</b>	<b>0,017</b>	<b>0,014</b>	<b>0,067</b>

Tabla AT-13. Número de AT en JL/Itinere con baja, según gravedad, por territorio en que se tramita el parte. 2014.

	JL				Itinere			
	Leve	Grave	Mortal	Total	Leve	Grave	Mortal	Total
Araba/Álava	4.678	18	5	4.701	631	3	0	634
Bizkaia	7.640	55	9	7.704	968	6	1	975
Gipuzkoa	12.122	61	14	12.197	1.608	7	1	1.616
<b>CAE</b>	<b>24.440</b>	<b>134</b>	<b>28</b>	<b>24.602</b>	<b>3.207</b>	<b>16</b>	<b>2</b>	<b>3.309</b>

Tabla AT-14. Índice de incidencia de AT en JL/Itinere con baja, según gravedad, por territorio en que se tramita el parte. 2014.

	JL				Itinere			
	Leve	Grave	Mortal	Total	Leve	Grave	Mortal	Total
Araba/Álava	38,760	0,149	0,041	38,951	5,228	0,025	0,000	5,253
Bizkaia	34,530	0,249	0,041	34,819	4,375	0,027	0,005	4,407
Gipuzkoa	34,817	0,175	0,040	35,032	4,619	0,020	0,003	4,642
<b>CAE</b>	<b>35,415</b>	<b>0,194</b>	<b>0,041</b>	<b>35,649</b>	<b>4,647</b>	<b>0,023</b>	<b>0,003</b>	<b>4,673</b>

Tabla AT-15. Número de AT en JL/Itinere con baja no traumáticos, según gravedad, por territorio en que se tramita el parte. 2014.

	JL				Itinere				Total			
	Leve	Grave	Mortal	Total	Leve	Grave	Mortal	Total	Leve	Grave	Mortal	Total
Araba/Álava	4	3	1	8	0	0	0	0	4	3	1	8
Bizkaia	4	5	4	13	0	0	0	0	4	5	4	13
Gipuzkoa	16	4	5	25	0	0	0	0	16	4	5	25
<b>CAE</b>	<b>24</b>	<b>12</b>	<b>10</b>	<b>46</b>	<b>0</b>	<b>0</b>	<b>0</b>	<b>0</b>	<b>24</b>	<b>12</b>	<b>10</b>	<b>46</b>

**Tabla AT-16. Número e índices de incidencia de AT en JL con baja, según gravedad, por actividad económica (2 dígitos). CAE, 2014.**

CNAE 09	Número AT				Índice			
	Leve	Grave	Mortal	Total	Leve	Grave	Mortal	Total
01.Agricultura, ganadería, caza y servicios relacionados con las mismas	206	7	1	214	33,304	1,132	0,162	34,598
02.Silvicultura y explotación forestal	236	5	2	243	473,499	10,032	4,013	487,544
03.Pesca y acuicultura	186	0	1	187	85,534	0,000	0,460	85,994
05.Extracción de antracita, hulla y lignito	0	0	0	0	0,000	0,000	0,000	0,000
06.Extracción de crudo de petróleo y gas natural	0	0	0	0	0,000	0,000	0,000	0,000
07.Extracción de minerales metálicos	0	0	0	0	0,000	0,000	0,000	0,000
08.Otras industrias extractivas	28	1	0	29	56,471	2,017	0,000	58,487
09.Actividades de apoyo a las industrias extractivas	0	0	0	0	0,000	0,000	0,000	0,000
10.Industria de la alimentación	499	0	0	499	54,157	0,000	0,000	54,157
11.Fabricación de bebidas	65	0	0	65	31,899	0,000	0,000	31,899
12.Industria del tabaco	1	0	0	1	0,000	0,000	0,000	0,000
13.Industria textil	22	0	0	22	61,567	0,000	0,000	61,567
14.Confección de prendas de vestir	5	0	0	5	8,029	0,000	0,000	8,029
15.Industria del cuero y del calzado	2	0	0	2	21,183	0,000	0,000	21,183
16.Industria de la madera y del corcho	212	2	0	214	100,928	0,952	0,000	101,881
17.Industria del papel	169	0	0	169	51,146	0,000	0,000	51,146
18.Artes gráficas y reproducción de soportes grabados	93	1	0	94	34,523	0,371	0,000	34,895
19.Coquerías y refino de petróleo	6	0	0	6	6,006	0,000	0,000	6,006
20.Industria química	142	0	0	142	32,157	0,000	0,000	32,157
21.Fabricación de productos farmacéuticos	13	0	0	13	13,863	0,000	0,000	13,863
22.Fabricación de productos de caucho y plásticos	393	3	0	396	37,630	0,287	0,000	37,918
23.Fabricación de otros productos minerales no metálicos	192	3	0	195	49,699	0,777	0,000	50,476
24.Metalurgia; fabricación de productos de hierro, acero y ferroaleaciones	1.402	11	2	1.415	79,783	0,626	0,114	80,522
25.Fabricación de productos metálicos, excepto maquinaria y equipo	2.747	12	1	2.760	80,030	0,350	0,029	80,409
26.Fabricación de productos informáticos, electrónicos y ópticos	48	0	0	48	18,160	0,000	0,000	18,160
27.Fabricación de material y equipo eléctrico	221	0	0	221	33,568	0,000	0,000	33,568
28.Fabricación de máquina y equipo n.c.o.p.	831	3	1	835	56,355	0,203	0,068	56,626
29.Fabricación de vehículos de motor, remolques y semirremolques	536	0	0	536	53,012	0,000	0,000	53,012
30.Fabricación de otro material de transporte	359	1	0	360	45,615	0,127	0,000	45,742
31.Fabricación de muebles	83	0	0	83	47,649	0,000	0,000	47,649
32.Otras industrias manufactureras	60	0	0	60	52,486	0,000	0,000	52,486
33.Reparación e instalación de maquinaria y equipo	249	1	0	250	63,227	0,254	0,000	63,481
35.Suministro de energía eléctrica, gas, vapor y aire acondicionado	7	0	0	7	3,398	0,000	0,000	3,398
36.Captación, depuración y distribución de agua	48	1	0	49	34,156	0,712	0,000	34,867
37.Recogida y tratamiento de aguas residuales	10	0	0	10	69,164	0,000	0,000	69,164
38.Recogida, tratamiento y eliminación de residuos; valorización	215	2	0	217	55,854	0,520	0,000	56,373
39.Actividades de descontaminación y otros servicios de gestión de residuos	2	0	0	2	53,452	0,000	0,000	53,452
41.Construcción de edificios	686	3	0	689	71,330	0,312	0,000	71,642
42.Ingeniería civil	258	2	1	261	103,729	0,804	0,402	104,935
43.Actividades de construcción especializada	1.551	14	3	1.568	73,669	0,665	0,143	74,476
45.Venta y reparación de vehículos de motor y motocicletas	422	1	0	423	44,589	0,106	0,000	44,695
46.Comercio al por mayor e intermediarios del comercio, excepto de vehículos de motor y motocicletas	863	7	2	872	27,595	0,224	0,064	27,883
47.Comercio al por menor, excepto de vehículos de motor y motocicletas	1.115	4	1	1.120	21,494	0,077	0,019	21,590
49.Transporte terrestre y por tubería	726	7	1	734	41,511	0,400	0,057	41,969
50.Transporte marítimo y por vías navegables interiores	47	0	0	47	59,175	0,000	0,000	59,175
51.Transporte aéreo	12	0	0	12	32,447	0,000	0,000	32,447
52.Almacenamiento y actividades anexas al transporte	301	2	0	303	35,407	0,235	0,000	35,642
53.Actividades postales y de correos	125	0	1	126	58,461	0,000	0,468	58,929

55.Servicios de alojamiento	133	0	1	134	31,512	0,000	0,237	31,749
56.Servicios de comidas y bebidas	1.231	4	2	1.237	32,062	0,104	0,052	32,218
58.Edición	6	0	0	6	2,873	0,000	0,000	2,873
59.Actividades cinematográficas, de vídeo y de programas de televisión, grabación de sonido y edición musical	5	1	0	6	3,212	0,642	0,000	3,854
60.Actividades de programación y emisión de radio y televisión	8	1	0	9	8,494	1,062	0,000	9,556
61.Telecomunicaciones	28	0	0	28	10,957	0,000	0,000	10,957
62.Programación, consultoría y otras actividades relacionadas con la informática	17	0	0	17	1,894	0,000	0,000	1,894
63.Servicios de información	6	0	0	6	5,707	0,000	0,000	5,707
64.Servicios financieros, excepto seguros y fondos de pensiones	18	1	0	19	1,735	0,096	0,000	1,831
65.Seguros, reaseguros y fondos de pensiones, excepto Seguridad Social obligatoria	6	0	0	6	2,338	0,000	0,000	2,338
66.Actividades auxiliares a los servicios financieros y a los seguros	3	0	0	3	1,180	0,000	0,000	1,180
68.Actividades inmobiliarias	55	0	0	55	21,115	0,000	0,000	21,115
69.Actividades jurídicas y de contabilidad	17	0	0	17	1,782	0,000	0,000	1,782
70.Actividades de las sedes centrales; actividades de consultoría de gestión empresarial	18	0	0	18	5,198	0,000	0,000	5,198
71.Servicios técnicos de arquitectura e ingeniería; ensayos y análisis técnicos	88	1	0	89	7,498	0,085	0,000	7,583
72.Investigación y desarrollo	38	0	0	38	5,786	0,000	0,000	5,786
73.Publicidad y estudios de mercado	39	0	0	39	12,415	0,000	0,000	12,415
74.Otras actividades profesionales, científicas y técnicas	29	1	0	30	13,458	0,464	0,000	13,922
75.Actividades veterinarias	3	0	0	3	7,864	0,000	0,000	7,864
77.Actividades de alquiler	110	1	2	113	39,174	0,356	0,712	40,242
78.Actividades relacionadas con el empleo	576	0	1	577	89,615	0,000	0,156	89,771
79.Actividades de agencias de viajes, operadores turísticos, servicios de reservas y actividades relacionadas con los mismos	1	0	0	1	0,713	0,000	0,000	0,713
80.Actividades de seguridad e investigación	177	2	1	180	26,946	0,305	0,152	27,403
81.Servicios a edificios y actividades de jardinería	1.180	3	0	1.183	40,666	0,103	0,000	40,770
82.Actividades administrativas de oficina y otras actividades auxiliares a las empresas	137	0	1	138	20,503	0,000	0,150	20,653
84.Administración Pública y defensa; Seguridad Social Obligatoria	1.562	8	1	1.571	34,302	0,176	0,022	34,500
85.Educación	496	1	0	497	9,042	0,018	0,000	9,060
86.Actividades sanitarias	1.069	1	1	1.071	21,937	0,021	0,021	21,978
87.Asistencia en establecimientos residenciales	636	2	1	639	47,314	0,149	0,074	47,537
88.Actividades de servicios sociales sin alojamiento	595	3	0	598	37,881	0,191	0,000	38,072
90.Actividades de creación, artísticas y espectáculos	26	0	0	26	20,747	0,000	0,000	20,747
91.Actividades de bibliotecas, archivos, museos y otras actividades culturales	17	0	0	17	17,820	0,000	0,000	17,820
92.Actividades de juegos de azar y apuestas	13	0	0	13	10,910	0,000	0,000	10,910
93.Actividades deportivas, recreativas y de entretenimiento	328	4	0	332	43,669	0,533	0,000	44,201
94.Actividades asociativas	71	0	0	71	8,559	0,000	0,000	8,559
95.Reparación de ordenadores, efectos personales y artículos de uso doméstico	32	0	0	32	22,378	0,000	0,000	22,378
96.Otros servicios personales	189	0	0	189	25,225	0,000	0,000	25,225
97.Actividades de los hogares como empleadores de personal doméstico	83	7	0	90	66,506	5,609	0,000	72,115
98.Actividades de los hogares como productores de bienes y servicios para uso propio	0	0	0	0	0,000	0,000	0,000	0,000
99.Actividades de organizaciones y organismos extraterritoriales	0	0	0	0	0,000	0,000	0,000	0,000
<b>Total</b>	<b>24.440</b>	<b>1134</b>	<b>28</b>	<b>24.602</b>				



**Tabla AT-17. Número de AT en JL con baja, según gravedad, por actividad económica (2 dígitos) y territorio. 2014.**

CNAE 09	ARABA				BIZKAIA				GIPUZKOA			
	Leve	Grave	Mortal	Total	Leve	Grave	Mortal	Total	Leve	Grave	Mortal	Total
01.Agricultura, ganadería, caza y servicios relacionados con las mismas	100	2	1	103	69	3	0	72	37	2	0	39
02.Silvicultura y explotación forestal	17	0	0	17	166	5	0	171	53	0	2	55
03.Pesca y acuicultura	0	0	0	0	109	0	1	110	77	0	0	77
05.Extracción de antracita, hulla y lignito	0	0	0	0	0	0	0	0	0	0	0	0
06.Extracción de crudo de petróleo y gas natural	0	0	0	0	0	0	0	0	0	0	0	0
07.Extracción de minerales metálicos	0	0	0	0	0	0	0	0	0	0	0	0
08.Otras industrias extractivas	9	0	0	9	14	1	0	15	5	0	0	5
09.Actividades de apoyo a las industrias extractivas	0	0	0	0	0	0	0	0	0	0	0	0
10.Industria de la alimentación	59	0	0	59	216	0	0	216	224	0	0	224
11.Fabricación de bebidas	44	0	0	44	14	0	0	14	7	0	0	7
12.Industria del tabaco	0	0	0	0	1	0	0	1	0	0	0	0
13.Industria textil	5	0	0	5	12	0	0	12	5	0	0	5
14.Confección de prendas de vestir	1	0	0	1	3	0	0	3	1	0	0	1
15.Industria del cuero y del calzado	1	0	0	1	1	0	0	1	0	0	0	0
16.Industria de la madera y del corcho	50	1	0	51	104	0	0	104	58	1	0	59
17.Industria del papel	13	0	0	13	56	0	0	56	100	0	0	100
18.Artes gráficas y reproducción de soportes grabados	11	0	0	11	51	1	0	52	31	0	0	31
19.Coquerías y refino de petróleo	0	0	0	0	6	0	0	6	0	0	0	0
20.Industria química	29	0	0	29	70	0	0	70	43	0	0	43
21.Fabricación de productos farmacéuticos	1	0	0	1	8	0	0	8	4	0	0	4
22.Fabricación de productos de caucho y plásticos	132	2	0	134	151	1	0	152	110	0	0	110
23.Fabricación de otros productos minerales no metálicos	80	0	0	80	55	0	0	55	57	3	0	60
24.Metalurgia; fabricación de productos de hierro, acero y ferroaleaciones	398	2	0	400	636	3	1	640	368	6	1	375
25.Fabricación de productos metálicos, excepto maquinaria y equipo	501	2	0	503	1.213	4	1	1.218	1.033	6	0	1.039
26.Fabricación de productos informáticos, electrónicos y ópticos	2	0	0	2	36	0	0	36	10	0	0	10
27.Fabricación de material y equipo eléctrico	40	0	0	40	101	0	0	101	80	0	0	80
28.Fabricación de máquina y equipo n.c.o.p.	127	0	1	128	276	1	0	277	428	2	0	430
29.Fabricación de vehículos de motor, remolques y semirremolques	163	0	0	163	315	0	0	315	58	0	0	58
30.Fabricación de otro material de transporte	93	0	0	93	124	1	0	125	142	0	0	142
31.Fabricación de muebles	30	0	0	30	18	0	0	18	35	0	0	35
32.Otras industrias manufactureras	20	0	0	20	17	0	0	17	23	0	0	23
33.Reparación e instalación de maquinaria y equipo	17	0	0	17	180	0	0	180	52	1	0	53
35.Suministro de energía eléctrica, gas, vapor y aire acondicionado	1	0	0	1	5	0	0	5	1	0	0	1
36.Captación, depuración y distribución de agua	6	0	0	6	25	1	0	26	17	0	0	17
37.Recogida y tratamiento de aguas residuales	0	0	0	0	9	0	0	9	1	0	0	1

38.Recogida, tratamiento y eliminación de residuos; valorización	36	0	0	36	111	1	0	112	68	1	0	69
39.Actividades de descontaminación y otros servicios de gestión de residuos	1	0	0	1	0	0	0	0	1	0	0	1
41.Construcción de edificios	86	1	0	87	336	0	0	336	264	2	0	266
42.Ingeniería civil	47	1	0	48	118	0	1	119	93	1	0	94
43.Actividades de construcción especializada	238	1	1	240	908	10	1	919	405	3	1	409
45.Venta y reparación de vehículos de motor y motocicletas	71	0	0	71	200	0	0	200	151	1	0	152
46.Comercio al por mayor e intermediarios del comercio, excepto de vehículos de motor y motocicletas	161	0	0	161	437	6	1	444	265	1	1	267
47.Comercio al por menor, excepto de vehículos de motor y motocicletas	196	0	0	196	588	2	0	590	331	2	1	334
49.Transporte terrestre y por tubería	109	0	0	109	385	3	0	388	232	4	1	237
50.Transporte marítimo y por vías navegables interiores	1	0	0	1	43	0	0	43	3	0	0	3
51.Transporte aéreo	0	0	0	0	12	0	0	12	0	0	0	0
52.Almacenamiento y actividades anexas al transporte	67	1	0	68	136	1	0	137	98	0	0	98
53.Actividades postales y de correos	28	0	0	28	73	0	1	74	24	0	0	24
55.Servicios de alojamiento	14	0	0	14	69	0	0	69	50	0	1	51
56.Servicios de comidas y bebidas	211	0	0	211	642	2	1	645	378	2	1	381
58.Edición	1	0	0	1	4	0	0	4	1	0	0	1
59.Actividades cinematográficas, de vídeo y de programas de televisión, grabación de sonido y edición musical	1	0	0	1	4	1	0	5	0	0	0	0
60.Actividades de programación y emisión de radio y televisión	2	1	0	3	4	0	0	4	2	0	0	2
61.Telecomunicaciones	1	0	0	1	14	0	0	14	13	0	0	13
62.Programación, consultoría y otras actividades relacionadas con la informática	5	0	0	5	9	0	0	9	3	0	0	3
63.Servicios de información	1	0	0	1	5	0	0	5	0	0	0	0
64.Servicios financieros, excepto seguros y fondos de pensiones	1	0	0	1	10	0	0	10	7	1	0	8
65.Seguros, reaseguros y fondos de pensiones, excepto S. Social obligatoria	0	0	0	0	6	0	0	6	0	0	0	0
66.Actividades auxiliares a los servicios financieros y a los seguros	1	0	0	1	1	0	0	1	1	0	0	1
68.Actividades inmobiliarias	34	0	0	34	17	0	0	17	4	0	0	4
69.Actividades jurídicas y de contabilidad	1	0	0	1	13	0	0	13	3	0	0	3
70.Actividades de las sedes centrales; actividades de consultoría de gestión empresarial	2	0	0	2	12	0	0	12	4	0	0	4
71.Servicios técnicos de arquitectura e ingeniería; ensayos y análisis técnicos	8	0	0	8	64	0	0	64	16	1	0	17
72.Investigación y desarrollo	5	0	0	5	14	0	0	14	19	0	0	19
73.Publicidad y estudios de mercado	10	0	0	10	13	0	0	13	16	0	0	16
74.Otras actividades profesionales, científicas y técnicas	1	0	0	1	20	0	0	20	8	1	0	9
75.Actividades veterinarias	1	0	0	1	2	0	0	2	0	0	0	0
77.Actividades de alquiler	13	0	1	14	65	0	1	66	32	1	0	33

78.Actividades relacionadas con el empleo	188	0	0	188	254	0	1	255	134	0	0	134
79.Actividades de agencias de viajes, operadores turísticos, servicios de reservas y actividades relacionadas con los mismos	0	0	0	0	1	0	0	1	0	0	0	0
80.Actividades de seguridad e investigación	14	1	0	15	111	1	1	113	52	0	0	52
81.Servicios a edificios y actividades de jardinería	206	1	0	207	656	1	0	657	318	1	0	319
82.Actividades administrativas de oficina y otras actividades auxiliares a las empresas	29	0	1	30	71	0	0	71	37	0	0	37
84.Administración Pública y defensa; Seguridad Social Obligatoria	363	1	0	364	773	4	1	778	426	3	0	429
85.Educación	83	0	0	83	248	1	0	249	165	0	0	165
86.Actividades sanitarias	147	0	0	147	646	0	1	647	276	1	0	277
87.Asistencia en establecimientos residenciales	76	0	0	76	361	1	1	363	199	1	0	200
88.Actividades de servicios sociales sin alojamiento	140	0	0	140	190	1	0	191	265	2	0	267
90.Actividades de creación, artísticas y espectáculos	8	0	0	8	13	0	0	13	5	0	0	5
91.Actividades de bibliotecas, archivos, museos y otras actividades culturales	2	0	0	2	12	0	0	12	3	0	0	3
92.Actividades de juegos de azar y apuestas	1	0	0	1	10	0	0	10	2	0	0	2
93.Actividades deportivas, recreativas y de entretenimiento	68	1	0	69	158	1	0	159	102	2	0	104
94.Actividades asociativas	10	0	0	10	35	0	0	35	26	0	0	26
95.Reparación de ordenadores, efectos personales y artículos de uso doméstico	3	0	0	3	18	0	0	18	11	0	0	11
96.Otros servicios personales	27	0	0	27	120	0	0	120	42	0	0	42
97.Actividades de los hogares como empleadores de personal doméstico	9	0	0	9	49	4	0	53	25	3	0	28
98.Actividades de los hogares como productores de bienes y servicios para uso propio	0	0	0	0	0	0	0	0	0	0	0	0
99.Actividades de organizaciones y organismos extraterritoriales	0	0	0	0	0	0	0	0	0	0	0	0
<b>Total</b>	<b>4.678</b>	<b>18</b>	<b>5</b>	<b>4.701</b>	<b>12.122</b>	<b>61</b>	<b>14</b>	<b>12.197</b>	<b>7.640</b>	<b>55</b>	<b>9</b>	<b>7.704</b>

Tabla AT-18. Número de AT en JL/Itinere con baja, según gravedad, por sector de actividad. CAE, 2014.

	JL				Itinere			
	Leve	Grave	Mortal	Total	Leve	Grave	Mortal	Total
<b>1.Agricultura, Ganadería y Pesca</b>	628	12	4	644	10	-	-	10
<b>2.Industria</b>	8.660	41	4	8.705	516	4	1	521
<b>3.Construcción</b>	2.495	19	4	2.518	122	-	-	122
<b>4.Servicios</b>	12.657	62	16	12.735	2.559	12	1	2.572
<b>Total</b>	<b>24.440</b>	<b>134</b>	<b>28</b>	<b>24.602</b>	<b>3.207</b>	<b>16</b>	<b>2</b>	<b>3.225</b>

Tabla AT-19. Número de AT en JL/Itinere con baja no traumáticos, según gravedad, por sector de actividad. CAE, 2014.

	JL				Itinere			
	Leve	Grave	Mortal	Total	Leve	Grave	Mortal	Total
1.Agricultura, Ganadería y Pesca	3	-	-	3	-	-	-	-
2.Industria	8	5	1	14	-	-	-	-
3.Construcción	2	-	-	2	-	-	-	-
4.Servicios	11	7	9	27	-	-	-	-
<b>Total</b>	<b>24</b>	<b>12</b>	<b>10</b>	<b>46</b>	<b>-</b>	<b>-</b>	<b>-</b>	<b>-</b>

Tabla AT-20. Número de AT en JL/Itinere con baja, según gravedad, por sector de actividad y territorio. 2014.

	ARABA								BIZKAIA								GIPUZKOA							
	JL				Itinere				JL				Itinere				JL				Itinere			
	L.	G.	M.	Total	L.	G.	M.	Total	L.	G.	M.	Total	L.	G.	M.	Total	L.	G.	M.	Total	L.	G.	M.	Total
1.Agricultura, Ganadería y Pesca	117	2	1	120	2	-	-	2	344	8	1	353	3	-	-	3	167	2	2	171	5	-	-	5
2.Industria	1.870	7	1	1.878	138	1	-	139	3.828	14	2	3.844	215	1	-	216	2.962	20	1	2.983	163	2	1	166
3.Construcción	371	3	1	375	12	-	-	12	1.362	10	2	1.374	89	-	-	89	762	6	1	769	21	-	-	21
4.Servicios	2.320	6	2	2.328	479	2	-	481	6.588	29	9	6.626	1.301	6	1	1.308	3.749	27	5	3.781	779	4	-	783
<b>Total</b>	<b>4.678</b>	<b>18</b>	<b>5</b>	<b>4.701</b>	<b>631</b>	<b>3</b>	<b>-</b>	<b>634</b>	<b>12.122</b>	<b>61</b>	<b>14</b>	<b>12.197</b>	<b>1.608</b>	<b>7</b>	<b>1</b>	<b>1.616</b>	<b>7.640</b>	<b>55</b>	<b>9</b>	<b>7.704</b>	<b>968</b>	<b>6</b>	<b>1</b>	<b>975</b>

Tabla AT-21. Índices de incidencia de AT en JL/Itinere con baja, según gravedad, por sector de actividad. CAE, 2014.

	JL				Itinere			
	Leve	Grave	Mortal	Total	Leve	Grave	Mortal	Total
1.Agricultura, Ganadería y Pesca	70,893	1,355	0,452	72,699	1,129	0,000	0,000	1,129
2.Industria	57,795	0,274	0,027	58,095	3,444	0,027	0,007	3,477
3.Construcción	75,245	0,573	0,121	75,939	3,679	0,000	0,000	3,679
4.Servicios	25,449	0,125	0,032	25,606	5,145	0,024	0,002	5,171

Tabla AT-22. Índices de incidencia de AT en JL/Itinere con baja no traumáticos, según gravedad, por sector de actividad. CAE, 2014.

	JL				Itinere			
	Leve	Grave	Mortal	Total	Leve	Grave	Mortal	Total
1.Agricultura, Ganadería y Pesca	0,339	0,000	0,000	0,339	0,000	0,000	0,000	0,000
2.Industria	0,053	0,033	0,007	0,094	0,000	0,000	0,000	0,000
3.Construcción	0,060	0,000	0,000	0,060	0,000	0,000	0,000	0,000
4.Servicios	0,022	0,014	0,018	0,054	0,000	0,000	0,000	0,000

Tabla AT-23. Índices de incidencia de AT en JL/Itinere con baja, según gravedad, por sector de actividad y territorio. 2014.

	ARABA								BIZKAIA								GIPUZKOA							
	JL				Itinere				JL				Itinere				JL				Itinere			
	L.	G.	M.	Total	L.	G.	M.	Total	L.	G.	M.	Total	L.	G.	M.	Total	L.	G.	M.	Total	L.	G.	M.	Total
1.Agricultura, Ganadería y Pesca	48,277	0,825	0,413	49,515	0,825	0,000	0,000	0,825	89,603	2,084	0,261	91,947	0,781	0,000	0,000	0,781	64,336	0,771	0,771	65,877	1,926	0,000	0,000	1,926
2.Industria	54,519	0,204	0,029	54,752	4,023	0,029	0,000	4,053	60,304	0,221	0,032	60,556	3,387	0,016	0,000	3,403	56,894	0,384	0,019	57,298	3,131	0,038	0,019	3,189
3.Construcción	88,502	0,716	0,239	89,456	2,863	0,000	0,000	2,863	69,995	0,514	0,103	70,612	4,574	0,000	0,000	4,574	80,146	0,631	0,105	80,882	2,209	0,000	0,000	2,209
4.Servicios	29,129	0,075	0,025	29,229	6,014	0,025	0,000	6,039	25,246	0,111	0,035	25,392	4,986	0,023	0,004	5,013	23,916	0,172	0,032	24,120	4,969	0,026	0,000	4,995

**Tabla AT-24. Número de AT en JL/Itinere con baja por género y gravedad. CAE, 2014.**

	JL				Itinere			
	L*	G*	M*	Total	L*	G*	M*	Total
<b>Hombre</b>	17.986	120	26	18.132	1.318	11	2	1.331
<b>Mujer</b>	6.454	14	2	6.470	1.889	5	-	1.894
<b>Total</b>	24.440	134	28	24.602	3.207	16	2	3.225

**Tabla AT-25. Número de AT en JL/Itinere con baja no traumáticos, por género y gravedad. CAE, 2014.**

	JL				Itinere			
	L*	G*	M*	Total	L*	G*	M*	Total
<b>Hombre</b>	19	11	9	39	-	-	-	-
<b>Mujer</b>	5	1	1	7	-	-	-	-
<b>Total</b>	24	12	10	46	-	-	-	-

**Tabla AT-26. Índice de incidencia de AT en JL/Itinere con baja, por género y gravedad. CAE, 2014.**

	JL				Itinere			
	L*	G*	M*	Total	L*	G*	M*	Total
<b>Hombre</b>	48,693	0,325	0,070	49,089	3,568	0,030	0,005	3,603
<b>Mujer</b>	20,122	0,044	0,006	20,172	5,890	0,016	0,000	5,905
<b>Total</b>	35,415	0,194	0,041	35,649	4,647	0,023	0,003	4,673

**Tabla AT-27. Número de AT en JL/Itinere con baja, según gravedad, por grupo de edad del trabajador. CAE, 2014.**

	JL				Itinere			
	L*	G*	M*	Total	L*	G*	M*	Total
<b>16-24</b>	888	4	-	892	161	-	-	161
<b>25-44</b>	13.032	45	11	13.088	1.686	11	1	1.698
<b>45 y más</b>	10.520	85	17	10.622	1.360	5	1	1.366
<b>Total</b>	24.440	134	28	24.602	3.207	16	2	3.225

**Tabla AT-28. Número de AT en JL/Itinere con baja no traumáticos, según gravedad, por grupo de edad del trabajador. CAE, 2014.**

	JL				Itinere			
	L*	G*	M*	Total	L*	G*	M*	Total
<b>16-24</b>	1	-	-	1	-	-	-	-
<b>25-44</b>	4	1	2	7	-	-	-	-
<b>45 y más</b>	19	11	8	38	-	-	-	-
<b>Total</b>	24	12	10	46	-	-	-	-

**Tabla AT-29. Índice de incidencia de AT en JL/Itinere con baja, según gravedad, por grupo de edad del trabajador. CAE, 2014.**

	JL				Itinere			
	L*	G*	M*	Total	L*	G*	M*	Total
<b>16-24</b>	36,770	0,166	0,000	36,936	6,667	0,000	0,000	6,667
<b>25-44</b>	35,780	0,124	0,030	35,933	4,629	0,030	0,003	4,662
<b>45 y más</b>	34,865	0,282	0,056	35,203	4,507	0,017	0,003	4,527

Tabla AT-30. Número de AT en JL/Itinere con baja, según gravedad, por nacionalidad del trabajador. CAE, 2014.

	JL				Itinere			
	L*	G*	M*	Total	L*	G*	M*	Total
Albania	2	-	-	2	-	-	-	-
Alemania	7	-	-	7	1	-	-	1
Angola	2	-	-	2	-	-	-	-
Argelia	23	-	-	23	1	-	-	1
Argentina	25	-	-	25	1	-	-	1
Armenia	1	-	-	1	-	-	-	-
Australia	1	-	-	1	-	-	-	-
Austria	1	-	-	1	-	-	-	-
Bélgica	1	-	-	1	-	-	-	-
Benín	3	-	-	3	-	-	-	-
Bielorrusia	1	-	-	1	-	-	-	-
Bolivia	77	-	-	77	12	-	-	12
Bosnia-Herzegovina	7	-	-	7	1	-	-	1
Brasil	21	-	-	21	1	-	-	1
Bulgaria	15	-	-	15	2	-	-	2
Burkina Faso	1	-	-	1	-	-	-	-
Camerún	4	-	-	4	-	-	-	-
Chile	8	-	-	8	-	-	-	-
China	11	1	-	12	1	-	-	1
Colombia	108	-	-	108	19	-	-	19
Congo	2	-	-	2	-	-	-	-
Congo (Rep. Dom.)	-	-	-	-	1	-	-	1
Costa De Marfil	2	-	-	2	-	-	-	-
Cuba	21	-	-	21	-	-	-	-
Dominicana (República)	7	-	-	7	1	-	-	1
Ecuador	79	1	-	80	11	-	-	11
España	22.851	124	25	23.000	3.096	16	2	3.114
Estados Unidos	10	-	-	10	-	-	-	-
Filipinas	4	-	-	4	-	-	-	-
Francia	17	1	-	18	5	-	-	5
Gambia	2	-	-	2	-	-	-	-
Georgia	1	-	-	1	-	-	-	-
Ghana	12	-	-	12	1	-	-	1
Grecia	1	-	-	1	-	-	-	-
Guatemala	1	-	-	1	-	-	-	-
Guinea	5	-	-	5	1	-	-	1
Guinea Ecuatorial	1	-	-	1	-	-	-	-
Guinea-Bissau	1	-	-	1	-	-	-	-
Honduras	5	-	-	5	-	-	-	-
Hungría	2	-	-	2	-	-	-	-
Islandia	1	-	-	1	-	-	-	-
Italia	23	-	-	23	2	-	-	2
Letonia	1	-	-	1	-	-	-	-
Lituania	2	-	-	2	-	-	-	-
Mali	17	-	-	17	2	-	-	2
Marruecos	228	-	-	228	11	-	-	11
Mauritania	7	-	-	7	-	-	-	-
México	3	-	-	3	-	-	-	-
Moldavia	6	-	-	6	2	-	-	2
Mongolia	1	-	-	1	1	-	-	1
Nicaragua	16	-	-	16	-	-	-	-
Nigeria	25	-	-	25	-	-	-	-

<b>Nueva Zelanda</b>	1	-	-	1	-	-	-	-
<b>Otros países de Europa no consignados</b>	1	1	-	2	-	-	-	-
<b>Pakistán</b>	65	-	-	65	3	-	-	3
<b>Paraguay</b>	25	-	-	25	-	-	-	-
<b>Perú</b>	48	-	-	48	4	-	-	4
<b>Polonia</b>	19	-	-	19	-	-	-	-
<b>Portugal</b>	230	1	-	231	6	-	-	6
<b>Puerto Rico</b>	1	-	-	1	-	-	-	-
<b>Reino Unido</b>	5	-	-	5	2	-	-	2
<b>República Checa</b>	4	-	-	4	-	-	-	-
<b>Ruanda</b>	2	-	-	2	-	-	-	-
<b>Rumania</b>	277	3	3	283	16	-	-	16
<b>Rusia</b>	3	1	-	4	-	-	-	-
<b>Sahara Occidental</b>	1	-	-	1	-	-	-	-
<b>Senegal</b>	39	-	-	39	-	-	-	-
<b>Suecia</b>	2	-	-	2	-	-	-	-
<b>Turquía</b>	1	-	-	1	-	-	-	-
<b>Ucrania</b>	27	1	-	28	1	-	-	1
<b>Uruguay</b>	4	-	-	4	-	-	-	-
<b>Venezuela</b>	12	-	-	12	2	-	-	2
<b>Total</b>	24.440	134	28	24.602	3.207	16	2	3.225



Tabla AT-31. Número de AT en JL/Itinere con baja, según edad y tipo de contrato. CAE, 2014.

	JL				Itinere			
	L*	G*	M*	Total	L*	G*	M*	Total
1.Indefinido a tiempo completo	15.091	74	16	15.181	1.862	12	1	1.875
2.Indefinido a tiempo parcial	1.284	5	-	1.289	284	-	-	284
3.Indefinido fijo/discontinuo	387	-	1	388	55	-	-	55
4.Temporal a tiempo completo	5.883	37	7	5.927	684	2	1	687
5.Temporal a tiempo parcial	1.349	7	2	1.358	319	2	-	321
6.Sin dato	446	11	2	459	3	-	-	3
<b>Total</b>	<b>24.440</b>	<b>134</b>	<b>28</b>	<b>24.602</b>	<b>3.207</b>	<b>16</b>	<b>2</b>	<b>3.225</b>

L\* Leve G\* Grave M\* Mortal

Tabla AT-32. Número de AT en JL con baja, según edad y tipo de contrato. CAE, 2014.

	1.Indefinido a tiempo completo				2.Indefinido a tiempo parcial				3.Indefinido fijo/discontinuo				4.Temporal a tiempo completo				5.Temporal a tiempo parcial				6.Sin dato			
	L*	G*	M*	Total	L*	G*	M*	Total	L*	G*	M*	Total	L*	G*	M*	Total	L*	G*	M*	Total	L*	G*	M*	Total
16-24	174	-	-	174	110	-	-	110	4	-	-	4	453	4	-	457	140	-	-	140	7	-	-	7
25-44	7.567	20	5	7.592	594	1	-	595	164	-	1	165	3.754	14	4	3.772	758	6	-	764	195	4	1	200
45 y más	7.350	54	11	7.415	580	4	-	584	219	-	-	219	1.694	19	3	1.716	458	1	2	461	219	7	1	227
<b>Total</b>	<b>15.091</b>	<b>74</b>	<b>16</b>	<b>15.181</b>	<b>1.284</b>	<b>5</b>	<b>-</b>	<b>1.289</b>	<b>387</b>	<b>-</b>	<b>1</b>	<b>388</b>	<b>5.901</b>	<b>37</b>	<b>7</b>	<b>5.945</b>	<b>1.356</b>	<b>7</b>	<b>2</b>	<b>1.365</b>	<b>421</b>	<b>11</b>	<b>2</b>	<b>434</b>

L\* Leve G\* Grave M\* Mortal

Tabla AT-33. Número de AT en Itinere con baja, según edad y tipo de contrato. CAE, 2014.

	1.Indefinido a tiempo completo				2.Indefinido a tiempo parcial				3.Indefinido fijo/discontinuo				4.Temporal a tiempo completo				5.Temporal a tiempo parcial				6.Sin dato			
	L*	G*	M*	Total	L*	G*	M*	Total	L*	G*	M*	Total	L*	G*	M*	Total	L*	G*	M*	Total	L*	G*	M*	Total
16-24	31	-	-	31	21	-	-	21	2	-	-	2	73	-	-	73	34	-	-	34	-	-	-	-
25-44	926	8	-	934	131	-	-	131	24	-	-	24	421	2	1	424	184	1	-	185	-	-	-	-
45 y más	905	4	1	910	132	-	-	132	29	-	-	29	193	-	-	193	101	1	-	102	-	-	-	-
<b>Total</b>	<b>1.862</b>	<b>12</b>	<b>1</b>	<b>1.875</b>	<b>284</b>	<b>-</b>	<b>-</b>	<b>284</b>	<b>55</b>	<b>-</b>	<b>-</b>	<b>55</b>	<b>687</b>	<b>2</b>	<b>1</b>	<b>690</b>	<b>319</b>	<b>2</b>	<b>-</b>	<b>321</b>	<b>-</b>	<b>-</b>	<b>-</b>	<b>-</b>

L\* Leve G\* Grave M\* Mortal

Tabla AT-34. Índice de incidencia de AT en JL/Itinere con baja, según edad, por tipo de contrato. CAE, 2014.

	JL				Itinere			
	L*	G*	M*	Total	L*	G*	M*	Total
1.Indefinido a tiempo completo	43,111	0,211	0,046	43,368	5,319	0,034	0,003	5,356
2.Indefinido a tiempo parcial	21,864	0,085	0,000	21,949	4,836	0,000	0,000	4,836
3.Indefinido fijo/discontinuo	40,177	0,000	0,104	40,280	5,710	0,000	0,000	5,710
4.Temporal a tiempo completo	53,904	0,339	0,064	54,307	6,267	0,018	0,009	6,295
5.Temporal a tiempo parcial	18,431	0,096	0,027	18,554	4,358	0,027	0,000	4,386

L\* Leve G\* Grave M\* Mortal

Tabla AT-35. Número de AT en JL/Itinere con baja, según edad, por antigüedad en el puesto de trabajo. CAE, 2014.

	JL				Itinere			
	L*	G*	M*	Total	L*	G*	M*	Total
1.Menor o igual a 2 meses	2.982	18	4	3.004	362	3	1	366
2.Entre 3 y 5 meses	1.440	11	4	1.455	153	1	-	154
3.Entre 6 y 12 meses	1.779	11	1	1.791	210	1	-	211
4.Entre 1 y 5 años	5.112	22	6	5.140	725	3	-	728
5.Entre 6 y 10 años	5.052	26	2	5.080	668	3	-	671
6.Entre 11 y 20 años	5.081	27	8	5.116	630	2	-	632
7.Mayor de 20 años	2.994	19	3	3.016	459	3	1	463
<b>Total</b>	<b>24.440</b>	<b>134</b>	<b>28</b>	<b>24.602</b>	<b>3.207</b>	<b>16</b>	<b>2</b>	<b>3.225</b>

L\* Leve G\* Grave M\* Mortal

Tabla AT-36. Número de AT en JL/Itinere con baja, según gravedad, por ocupación. CAE, 2014.

	JL				Itinere				% s/Total	
	L	G	M	Total	L	G	M	Total	JL	Itinere
00. Ocupaciones militares	10	0	0	10	1	0	0	1	0,04%	0,03%
11. Miembros del poder ejecutivo y de los cuerpos legislativos; directivos de la Administración Pública y organizaciones de interés social; directores ejecutivos	5	1	0	6	3	0	0	3	0,02%	0,09%
12. Directores de departamentos administrativos y comerciales	26	0	0	26	12	0	0	12	0,11%	0,37%
13. Directores de producción y operaciones	24	0	0	24	1	0	0	1	0,10%	0,03%
14. Directores y gerentes de empresas de alojamiento, restauración y comercio	13	0	0	13	2	0	0	2	0,05%	0,06%
15. Directores y gerentes de otras empresas de servicios no clasificados bajo otros epígrafes	24	1	0	25	5	0	0	5	0,10%	0,16%
21. Profesionales de la salud	363	1	1	365	181	0	0	181	1,48%	5,61%
22. Profesionales de la enseñanza infantil, primaria, secundaria y postsecundaria	307	0	0	307	134	3	0	137	1,25%	4,25%
23. Otros profesionales de la enseñanza	105	0	0	105	50	0	0	50	0,43%	1,55%
24. Profesionales de la ciencias físicas, químicas, matemáticas y de las ingenierías	66	1	0	67	27	0	0	27	0,27%	0,84%
25. Profesionales en derecho	5	0	0	5	9	0	0	9	0,02%	0,28%
26. Especialistas en organización de la Administración Pública y de las empresas y en la comercialización	29	0	0	29	19	0	0	19	0,12%	0,59%
27. Profesionales de las tecnologías de la información	15	0	0	15	12	0	0	12	0,06%	0,37%
28. Profesionales en ciencias sociales	23	0	0	23	13	0	0	13	0,09%	0,40%
29. Profesionales de la cultura y el espectáculo	13	1	0	14	10	0	0	10	0,06%	0,31%
31. Técnicos de las ciencias y de las ingenierías	179	1	0	180	46	1	0	47	0,73%	1,46%
32. Supervisores en ingeniería de minas, de industrias manufactureras y de la construcción	87	2	0	89	10	0	0	10	0,36%	0,31%
33. Técnicos sanitarios y profesionales de las terapias alternativas	85	0	0	85	37	1	0	38	0,35%	1,18%
34. Profesionales de apoyo en finanzas y matemáticas	4	0	0	4	3	0	0	3	0,02%	0,09%
35. Representantes, agentes comerciales y afines	87	1	0	88	21	0	0	21	0,36%	0,65%
36. Profesionales de apoyo a la gestión administrativa; técnicos de las fuerzas y cuerpos de seguridad	35	0	0	35	26	0	0	26	0,14%	0,81%
37. Profesionales de apoyo de servicios jurídicos, sociales, culturales, deportivos y afines	273	3	0	276	51	0	0	51	1,12%	1,58%
38. Técnicos de las tecnologías de la información y las comunicaciones (TIC)	29	0	0	29	39	0	0	39	0,12%	1,21%

41. Empleados en servicios contables, financieros, y de servicios de apoyo a la producción y al transporte	101	1	0	102	50	0	0	50	0,41%	1,55%
42. Empleados de bibliotecas, servicios de correos y afines	96	0	0	96	9	0	0	9	0,39%	0,28%
43. Otros empleados administrativos sin tareas de atención al público	115	0	0	115	133	0	0	133	0,47%	4,12%
44. Empleados de agencias de viajes, recepcionistas y telefonistas; empleados de ventanilla y afines (excepto taquilleros)	10	0	0	10	8	0	0	8	0,04%	0,25%
45. Empleados administrativos con tareas de atención al público no clasificados bajo otros epígrafes	177	2	0	179	197	1	0	198	0,73%	6,14%
50. Camareros y cocineros propietarios	69	0	0	69	12	0	0	12	0,28%	0,37%
51. Trabajadores asalariados de los servicios de restauración	958	4	2	964	128	1	0	129	3,92%	4,00%
52. Dependientes en tiendas y almacenes	888	3	1	892	250	0	0	250	3,63%	7,75%
53. Comerciantes propietarios de tiendas	9	0	0	9	0	0	0	0	0,04%	0,00%
54. Vendedores (excepto en tiendas y almacenes)	65	0	0	65	18	0	0	18	0,26%	0,56%
55. Cajeros y taquilleros (excepto bancos)	103	0	0	103	19	0	0	19	0,42%	0,59%
56. Trabajadores de los cuidados a las personas en servicios de salud	946	1	0	947	171	0	0	171	3,85%	5,30%
57. Otros trabajadores de los cuidados a las personas	372	3	0	375	76	1	0	77	1,52%	2,39%
58. Trabajadores de los servicios personales	279	1	1	281	72	0	0	72	1,14%	2,23%
59. Trabajadores de los servicios de protección y seguridad	1.082	7	1	1.090	146	1	0	147	4,43%	4,56%
61. Trabajadores cualificados en actividades agrícolas	113	2	0	115	3	0	0	3	0,47%	0,09%
62. Trabajadores cualificados en actividades ganaderas, (incluidas avícolas, apícolas y similares)	41	3	0	44	1	0	0	1	0,18%	0,03%
63. Trabajadores cualificados en actividades agropecuarias mixtas	32	0	0	32	2	0	0	2	0,13%	0,06%
64. Trabajadores cualificados en actividades forestales, pesqueras y cinegéticas	309	2	1	312	13	0	0	13	1,27%	0,40%
71. Trabajadores en obras estructurales de construcción y afines	1.170	7	1	1.178	35	0	0	35	4,79%	1,09%
72. Trabajadores de acabado de construcciones e instalaciones (excepto electricistas), pintores y afines	590	6	2	598	34	1	0	35	2,43%	1,09%
73. Soldadores, chapistas, montadores de estructuras metálicas, herreros, elaboradores de herramientas y afines	1.964	11	1	1.976	68	0	0	68	8,03%	2,11%
74. Mecánicos y ajustadores de maquinaria	1.170	4	2	1.176	58	0	0	58	4,78%	1,80%
75. Trabajadores especializados en electricidad y electro-tecnología	508	5	2	515	30	0	0	30	2,09%	0,93%
76. Mecánicos de precisión en metales, ceramistas, vidrieros, artesanos y trabajadores de artes gráficas	310	1	0	311	22	0	0	22	1,26%	0,68%
77. Trabajadores de la industria de la alimentación, bebidas y tabaco	348	0	0	348	22	0	0	22	1,41%	0,68%
78. Trabajadores de la madera, textil, confección, piel, cuero, calzado y otros operarios en oficios	235	2	0	237	11	0	0	11	0,96%	0,34%
81. Operadores de instalaciones y maquinaria fijas	2.514	16	3	2.533	165	3	2	170	10,30%	5,27%
82. Montadores y ensambladores en fábricas	590	1	0	591	33	0	0	33	2,40%	1,02%
83. Maquinistas de locomotoras, operadores de maquinaria agrícola y de equipos pesados móviles, y marineros	367	3	0	370	24	0	0	24	1,50%	0,74%

84. Conductores de vehículos para el transporte urbano o por carretera	1.119	10	3	1.132	61	2	0	63	4,60%	1,95%
91. Empleados domésticos	64	4	0	68	19	1	0	20	0,28%	0,62%
92. Otro personal de limpieza	1.419	3	0	1.422	286	0	0	286	5,78%	8,87%
93. Ayudantes de preparación de alimentos	177	0	0	177	29	0	0	29	0,72%	0,90%
94. Recogedores de residuos urbanos, vendedores callejeros y otras ocupaciones elementales en servicios	500	1	2	503	41	0	0	41	2,04%	1,27%
95. Peones agrarios, forestales y de la pesca	405	5	3	413	13	0	0	13	1,68%	0,40%
96. Peones de la construcción y de la minería	420	3	1	424	21	0	0	21	1,72%	0,65%
97. Peones de las industrias manufactureras	2.404	9	0	2.413	140	0	0	140	9,81%	4,34%
98. Peones del transporte, descargadores y reponedores	567	2	0	569	38	0	0	38	2,31%	1,18%
<b>TOTAL</b>	<b>24.439</b>	<b>134</b>	<b>28</b>	<b>24.601</b>	<b>3.207</b>	<b>16</b>	<b>2</b>	<b>3.225</b>	<b>100,00%</b>	<b>100,00%</b>

L\* Leve G\* Grave M\* Mortal

**Tabla AT-37. Número de AT en JL/Itinere con baja, según gravedad, por tamaño de la empresa. CAE, 2014.**

	JL				Itinere			
	Leve	Grave	Mortal	Total	Leve	Grave	Mortal	Total
<b>1.De 1 a 25</b>	8.438	68	14	8.520	955	5	-	960
<b>2.De 26 a 100</b>	6.526	20	1	6.547	612	5	-	617
<b>3.De 101 a 250</b>	3.567	14	3	3.584	413	1	2	416
<b>4.De 251 a 499</b>	1.508	9	5	1.522	298	2	-	300
<b>5.Más de 499</b>	3.980	12	3	3.995	929	3	-	932
<b>6.Sin dato</b>	421	11	2	434	-	-	-	-
<b>Total</b>	<b>24.440</b>	<b>134</b>	<b>28</b>	<b>24.602</b>	<b>3.207</b>	<b>16</b>	<b>2</b>	<b>3.225</b>

**Tabla AT-37 bis. Índices de incidencia de AT en JL/Itinere con baja, según gravedad, por tamaño de la empresa. CAE, 2014.**

	JL				Itinere			
	Leve	Grave	Mortal	Total	Leve	Grave	Mortal	Total
<b>1.De 1 a 25</b>	12,227	0,099	0,020	12,346	1,384	0,007	0,000	1,391
<b>2.De 26 a 100</b>	9,456	0,029	0,001	9,487	0,887	0,007	0,000	0,894
<b>3.De 101 a 250</b>	5,169	0,020	0,004	5,193	0,599	0,001	0,003	0,603
<b>4.De 251 a 499</b>	2,185	0,013	0,007	2,205	0,432	0,003	0,000	0,435
<b>5.Más de 499</b>	5,767	0,017	0,004	5,789	1,346	0,004	0,000	1,351

**Tabla AT-38. Número de AT en JL con baja, según gravedad, por tamaño de la empresa y sector de actividad. CAE, 2014.**

	1.Primario				2.Industria				3.Construcción				4.Servicios			
	Leve	Grave	Mortal	Total	Leve	Grave	Mortal	Total	Leve	Grave	Mortal	Total	Leve	Grave	Mortal	Total
<b>1.De 1 a 25</b>	464	5	3	472	2.585	17	1	2.603	1.460	12	2	1.474	3.929	34	8	3.971
<b>2.De 26 a 100</b>	45	-	-	45	3.027	8	-	3.035	726	2	-	728	2.728	10	1	2.739
<b>3.De 101 a 250</b>	5	-	-	5	1.682	7	1	1.690	201	4	-	205	1.679	3	2	1.684
<b>4.De 251 a 499</b>	-	-	-	-	574	6	2	582	4	-	1	5	930	3	2	935
<b>5.De Más de 499</b>	-	-	-	-	746	1	-	747	10	-	-	10	3.231	11	3	3.245
<b>6.Sin dato</b>	114	7	1	122	47	2	-	49	94	1	1	96	166	1	-	167
<b>Total</b>	<b>628</b>	<b>12</b>	<b>4</b>	<b>644</b>	<b>8.661</b>	<b>41</b>	<b>4</b>	<b>8.706</b>	<b>2.495</b>	<b>19</b>	<b>4</b>	<b>2.518</b>	<b>12.663</b>	<b>62</b>	<b>16</b>	<b>12.741</b>

Tabla AT-38 bis. Índices de incidencia de AT en JL con baja, según gravedad, por tamaño de la empresa y sector de actividad. CAE, 2014.

	1.Primario				2.Industria				3.Construcción				4.Servicios			
	Leve	Grave	Mortal	Total	Leve	Grave	Mortal	Total	Leve	Grave	Mortal	Total	Leve	Grave	Mortal	Total
1.De 1 a 25	52,380	0,564	0,339	53,283	17,252	0,114	0,007	17,372	44,031	0,362	0,060	44,454	7,900	0,068	0,016	7,984
2.De 26 a 100	5,080	0,000	0,000	5,080	20,202	0,053	0,000	20,255	21,895	0,060	0,000	21,955	5,485	0,020	0,002	5,507
3.De 101 a 250	0,564	0,000	0,000	0,564	11,225	0,047	0,007	11,279	6,062	0,121	0,000	6,182	3,376	0,006	0,004	3,386
4.De 251 a 499	0,000	0,000	0,000	0,000	3,831	0,040	0,013	3,884	0,121	0,000	0,030	0,151	1,870	0,006	0,004	1,880
5.De Más de 499	0,000	0,000	0,000	0,000	4,979	0,007	0,000	4,985	0,302	0,000	0,000	0,302	6,496	0,022	0,006	6,525

Tabla AT-39. Número de AT en Itinere con baja, según gravedad, por tamaño de la empresa y sector de actividad. CAE, 2014.

	1.Primario				2.Industria				3.Construcción				4.Servicios			
	Leve	Grave	Mortal	Total	Leve	Grave	Mortal	Total	Leve	Grave	Mortal	Total	Leve	Grave	Mortal	Total
1.De 1 a 25	8	-	-	8	124	1	-	125	77	-	-	77	746	4	-	750
2.De 26 a 100	2	-	-	2	143	1	-	144	30	-	-	30	437	4	-	441
3.De 101 a 250	-	-	-	-	95	-	1	96	14	-	-	14	304	1	1	306
4.De 251 a 499	-	-	-	-	48	1	-	49	-	-	-	-	250	1	-	251
5.De Más de 499	-	-	-	-	106	1	-	107	1	-	-	1	822	2	-	824
6.Sin dato	-	-	-	-	-	-	-	-	-	-	-	-	-	-	-	-
<b>Total</b>	<b>10</b>	<b>-</b>	<b>-</b>	<b>10</b>	<b>516</b>	<b>4</b>	<b>1</b>	<b>521</b>	<b>122</b>	<b>-</b>	<b>-</b>	<b>122</b>	<b>2.559</b>	<b>12</b>	<b>1</b>	<b>2.572</b>

Tabla AT-39 bis. Índices de incidencia de AT en Itinere con baja, según gravedad, por tamaño de la empresa y sector de actividad. CAE, 2014.

	1.Primario				2.Industria				3.Construcción				4.Servicios			
	Leve	Grave	Mortal	Total	Leve	Grave	Mortal	Total	Leve	Grave	Mortal	Total	Leve	Grave	Mortal	Total
1.De 1 a 25	0,903	0,000	0,000	0,903	0,828	0,007	0,000	0,834	2,322	0,000	0,000	2,322	1,500	0,008	0,000	1,508
2.De 26 a 100	0,226	0,000	0,000	0,226	0,954	0,007	0,000	0,961	0,905	0,000	0,000	0,905	0,879	0,008	0,000	0,887
3.De 101 a 250	0,000	0,000	0,000	0,000	0,634	0,000	0,007	0,641	0,422	0,000	0,000	0,422	0,611	0,002	0,002	0,615
4.De 251 a 499	0,000	0,000	0,000	0,000	0,320	0,007	0,000	0,327	0,000	0,000	0,000	0,000	0,503	0,002	0,000	0,505
5.De Más de 499	0,000	0,000	0,000	0,000	0,707	0,007	0,000	0,714	0,030	0,000	0,000	0,030	1,653	0,004	0,000	1,657



Tabla AT-40. Número de AT en JL/Itinere con baja, según gravedad, por forma de contratación del trabajo. CAE, 2014.

	JL				Itinere			
	Leve	Grave	Mortal	Total	Leve	Grave	Mortal	Total
Contrata/Subcontrata	1.939	18	5	1.962	208	2	-	210
E.T.T.	454	-	1	455	32	-	-	32
Ninguna de ellas	16.882	90	18	16.990	2.364	9	1	2.374
Falta el dato	5.165	26	4	5.195	603	5	1	609
<b>Total</b>	<b>24.440</b>	<b>134</b>	<b>28</b>	<b>24.602</b>	<b>3.207</b>	<b>16</b>	<b>2</b>	<b>3.225</b>

Tabla AT-41. Número de AT en JL/Itinere con baja, según gravedad, por modalidad preventiva. CAE, 2014.

		JL				Itinere			
		Leve	Grave	Mortal	Total	Leve	Grave	Mortal	Total
Asume empresario	Sí	424	2	1	427	76	-	-	76
	No	24.016	132	27	24.175	3.131	16	2	3.149
SPP	Sí	5.363	24	7	5.394	1.156	4	-	1.160
	No	19.077	110	21	19.208	2.051	12	2	2.065
SPM	Sí	2.745	8	3	2.756	463	1	-	464
	No	21.695	126	25	21.846	2.744	15	2	2.761
SPA	Sí	17.214	93	18	17.325	1.721	11	2	1.734
	No	7.226	41	10	7.277	1.486	5	-	1.491
Trabajador designado	Sí	609	3	-	612	47	-	1	48
	No	23.831	131	28	23.990	3.160	16	1	3.177
Sin SP	Sí	487	14	2	503	76	1	-	77
	No	23.953	120	26	24.099	3.131	15	2	3.148
<b>Total</b>		<b>24.440</b>	<b>134</b>	<b>28</b>	<b>24.602</b>	<b>3.207</b>	<b>16</b>	<b>2</b>	<b>3.225</b>

Tabla AT-42. Número de AT en JL/Itinere con baja, según gravedad, por evaluación de riesgos. CAE, 2014.

	JL				Itinere			
	Leve	Grave	Mortal	Total	Leve	Grave	Mortal	Total
Sí	16.457	81	22	16.560	1.691	7	-	1.698
No	3.949	32	3	3.984	848	7	1	856
Falta el dato	4.034	21	3	4.058	668	2	1	671
<b>Total</b>	<b>24.440</b>	<b>134</b>	<b>28</b>	<b>24.602</b>	<b>3.207</b>	<b>16</b>	<b>2</b>	<b>3.225</b>

**Tabla AT-43. Número de AT en JL con baja, según gravedad, por tipo de trabajo. CAE, 2014.**

	Leve	Grave	Mortal	Total
00.Ninguna información	252	3	-	255
10.Tareas de producción, transformación, tratamiento, almacenamiento	11	-	-	11
11.Producción, transformación, tratamiento - de todo tipo	7.730	31	4	7.765
12.Almacenamiento - de todo tipo	2.231	7	2	2.240
19.Otros Tipos de trabajo conocidos del grupo 10 pero no mencionados	777	4	-	781
20.Labores de movimientos de tierras, construcción, mantenimiento	-	-	-	-
21.Movimiento de tierras	79	1	-	80
22.Nueva construcción - edificios	206	1	1	208
23.Nueva construcción - obras de fábrica, infraestructura, carreteras...	169	1	1	171
24.Renovación, reparación, agregación, mantenimiento - de todo	396	6	1	403
25.Demolición de todo tipo de construcciones	22	-	-	22
29.Otros Tipos de trabajo conocidos del grupo 20 pero no mencionados	135	-	-	135
30.Labores de tipo agrícola, forestal, hortícola, piscícola...	-	-	-	-
31.Labores de tipo agrícola - trabajos de la tierra	119	1	1	121
32.Labores de tipo agrícola - con vegetales, horticultura	91	3	-	94
33.Labores de tipo ganadero - sobre/con animales vivos	56	3	-	59
34.Labores de tipo forestal	307	4	2	313
35.Labores de tipo piscícola, pesca	174	-	1	175
39.Otros Tipos de trabajo conocidos del grupo 30 pero no mencionados	82	-	-	82
40.Actividades de servicios a empresas o a personas y trabajos	-	-	-	-
41.Servicios, atención sanitaria, asistencia a personas	2.523	5	3	2.531
42.Actividades intelectuales - enseñanza, formación, tratamientos	490	2	-	492
43.Actividades comerciales - compra, venta, servicios conexos	759	2	-	761
49.Otros Tipos de trabajo conocidos del grupo 40 pero no mencionados	482	4	1	487
50.Trabajos relacionados con las tareas codificadas en 10, 20,	-	-	-	-
51.Colocación, preparación, instalación, montaje, desmantelamientos	1.169	7	1	1.177
52.Mantenimiento, reparación, reglaje, puesta a punto	1.507	12	1	1.520
53.Limpieza de locales, de máquinas - industrial o manual	1.220	7	-	1.227
54.Gestión de residuos, desecho, tratamiento de residuos de todo	227	-	-	227
55.Vigilancia, inspección de procesos de fabricación, de locales	243	3	2	248
59.Otros Tipos de trabajo conocidos del grupo 50 pero no mencionados	269	3	-	272
60.Circulación, actividades deportivas y artísticas - Sin especificar	-	-	-	-
61.Circulación, incluso en los medios de transporte	1.255	10	2	1.267
62.Actividades deportivas y artísticas	356	4	-	360
69.Otros Tipos de trabajo conocidos del grupo 60 pero no mencionados	115	-	-	115
99.Otros Tipos de trabajo no codificados en esta clasificación	988	10	5	1.003
<b>Total</b>	<b>24.440</b>	<b>134</b>	<b>28</b>	<b>24.602</b>

**Tabla AT-44. Número e índice de incidencia de AT en JL/Itinere con baja, por gravedad. CAE, 2014.**

	JL		Itinere	
	Número AT	Índice	Número AT	Índice
<b>Leve</b>	24.440	35,41	3.207	4,65
<b>Grave</b>	134	0,19	16	0,02
<b>Mortal</b>	28	0,04	2	0,00
<b>Total</b>	24.602	35,65	3.225	4,67

**Tabla AT-45. Número de AT en JL/Itinere con baja, por clasificación traumático/no traumático. CAE, 2014.**

	JL		Itinere	
	Traumático	No traumático	Traumático	No traumático
<b>Leve</b>	24.416	24	3.207	0
<b>Grave</b>	122	12	16	0
<b>Mortal</b>	18	10	2	0
<b>Total</b>	24.556	46	3.225	0

**Tabla AT-46. Número de AT en JL con baja, según gravedad, por forma o contacto del accidente. CAE, 2014.**

	L*	G*	M*	Total
00.Ninguna información	566	7	4	577
10.Contacto con corriente eléctrica, fuego, temperatura o sustancias peligrosas - Sin especificar	-	-	-	-
11.Contacto indirecto con un arco eléctrico, rayo (pasivo)	22	-	-	22
12.Contacto directo con la electricidad, recibir una descarga eléctrica en el cuerpo	28	-	-	28
13. Contacto con llamas directas u objetos o entornos - con elevada temp. o en llamas	285	5	-	290
14.Contacto con objeto o entorno - frío o helado	14	-	-	14
15.Contacto con sustancias peligrosas - a través de la nariz, la boca, por inhalación	22	-	-	22
16.Contacto con sustancias peligrosas - sobre o a través de la piel y de los ojos	292	2	-	294
17. Contacto con sustancias peligrosas - a través del sist. digestivo: tragando o comiendo	2	-	-	2
19.Otro contacto - Tipo de lesión conocido del grupo 10 no mencionado anteriormente	86	-	-	86
20.Ahogamiento, quedar sepultado, quedar envuelto - Sin especificar	-	-	-	-
21.Ahogamiento en un líquido	-	-	-	-
22.Quedar sepultado bajo un sólido	4	1	-	5
23.Envuelto por, rodeado de gases o de partículas en suspensión	13	-	-	13
29.Otro contacto - Tipo de lesión conocido del grupo 20 pero no mencionado anteriormente	10	-	-	10
30.Aplastamiento sobre o contra un objeto inmóvil (el trabajador está en movimiento vertical u horizontal) - Sin especificar	1	-	-	1
31.Aplastamiento sobre o contra, resultado de una caída	2.842	36	4	2.882
32.Aplastamiento sobre o contra, resultado de un tropiezo o choque contra un objeto inmóvil	1.832	7	-	1.839
39.Otro contacto - Tipo de lesión conocido del grupo 30 pero no mencionado anteriormente	757	2	-	759
40.Choque o golpe contra un objeto en movimiento, colisión con -Sin especificar	1	-	-	1
41.Choque o golpe contra un objeto - proyectado	502	6	-	508
42.Choque o golpe contra un objeto - que cae	1.403	9	2	1.414

43.Choque o golpe contra un objeto - en balanceo	676	-	-	676
44.Choque o golpe contra un objeto (incluidos los vehículos) - en movimiento	605	4	3	612
45.Colisión con un objeto (incluidos los vehículos) - colisión con una persona (la víctima está en movimiento)	612	11	2	625
46.Golpe de mar	5	-	-	5
49.Otro contacto - Tipo de lesión conocido del grupo 40 pero no mencionado anteriormente	365	4	-	369
50.Contacto con agente material cortante, punzante, duro, rugoso, - sin especificar	2	-	-	2
51.Contacto con un agente material cortante (cuchillo u hoja)	1.491	1	-	1.492
52.Contacto con un agente material punzante (clavo o herramienta afilada)	319	2	-	321
53. Contacto con un agente material que arañe (rallador, lija, tabla no cepillada, etc.)	141	-	-	141
59.Otro contacto - Tipo de lesión conocido del grupo 50 pero no mencionado anteriormente	581	2	-	583
60.Quedar atrapado, ser aplastado, sufrir una amputación - Sin especificar	-	-	-	-
61.Quedar atrapado, ser aplastado - en	198	2	-	200
62.Quedar atrapado, ser aplastado - bajo	163	5	2	170
63.Quedar atrapado, ser aplastado - entre	377	4	1	382
64.Amputación, seccionamiento de un miembro, una mano o un dedo	26	4	-	30
69.Otro contacto - Tipo de lesión conocido del grupo 60 pero no mencionado anteriormente	132	3	-	135
70.Sobreesfuerzo físico, trauma psíquico, exposición a radiaciones, ruido, luz o presión - Sin especificar	-	-	-	-
71.Sobreesfuerzo físico - sobre el sistema musculo-esquelético	9.253	2	-	9.255
72.Exposición a radiaciones, ruido, luz o presión	15	-	-	15
73.Trauma psíquico	36	1	-	37
79.Otro contacto - Tipo de lesión conocido del grupo 70 pero no mencionado antes	223	1	-	224
80. Mordeduras, patadas, etc. (de animales o personas) - Sin especificar.	-	-	-	-
81.Mordedura	19	-	-	19
82.Picadura de un insecto, un pez	12	-	-	12
83.Golpes, patadas, cabezazos, estrangulamiento	261	3	-	264
89.Otro contacto - Tipo de lesión conocido del grupo 80 pero no mencionado antes	42	-	1	43
90.Infartos, derrames cerebrales y otras patologías no traumáticas	18	8	8	34
99.Otro contacto - Tipo de lesión no codificado en la presente	186	2	1	189
<b>Total</b>	<b>24.440</b>	<b>134</b>	<b>28</b>	<b>24.602</b>

L\* Leve G\* Grave M\* Mortal

**Tabla AT-47. Número de AT en JL/Itinere con baja, según gravedad, por tipo de la lesión. CAE, 2014.**

	JL				Itinere			
	L*	G*	M*	Total	L*	G*	M*	Total
000.Tipo de lesión desconocida o sin especificar	58	1	2	61	10	-	-	10
010.Heridas y lesiones superficiales	1	-	-	1	1	-	-	1
011.Lesiones superficiales	3.995	4	-	3.999	430	-	-	430
012.Heridas abiertas	2.647	4	-	2.651	63	1	-	64
019.Otros tipos de heridas y lesiones superficiales	1.868	1	-	1.869	156	-	-	156
020.Fracturas de huesos	-	-	-	-	1	-	-	1
021.Fracturas cerradas	1.359	32	-	1.391	307	4	-	311
022.Fracturas abiertas	198	8	-	206	16	-	-	16
029.Otros tipos de fracturas de huesos	297	12	-	309	71	2	-	73
030.Dislocaciones, esguinces y torceduras	6	-	-	6	1	-	-	1
031.Dislocaciones y subluxaciones	1.432	1	-	1.433	193	-	-	193
032.Esguinces y torceduras	5.222	2	-	5.224	958	1	-	959
039.Otros tipos de dislocaciones, esguinces y torceduras	4.536	4	-	4.540	665	-	-	665
040.Amputaciones traumáticas ( pérdida de partes del cuerpo)	59	9	-	68	-	-	-	-
050.Conmociones y lesiones internas	-	-	-	-	-	-	-	-
051.Conmociones y lesiones intracraneales	39	8	1	48	8	-	-	8
052.Lesiones internas	835	8	1	844	61	-	1	62
059.Otros tipos de conmoción y lesiones internas	174	2	1	177	25	1	-	26
060.Quemaduras, escaldaduras y congelación	-	-	-	-	-	-	-	-
061.Quemaduras y escaldaduras ( térmicas)	345	6	-	351	3	-	-	3
062.Quemaduras químicas ( corrosión)	56	-	-	56	-	-	-	-
063.Congelación	-	-	-	-	-	-	-	-
069.Otros tipos de quemaduras, escaldaduras y congelación	71	1	-	72	-	-	-	-
070.Envenenamientos e infecciones	-	-	-	-	-	-	-	-
071.Envenenamientos agudos	5	-	-	5	-	-	-	-
072.Infecciones agudas	13	-	-	13	-	-	-	-
079.Otros tipos de envenenamientos e infecciones	11	-	-	11	-	-	-	-
080.Ahogamientos y asfixias	-	-	-	-	-	-	-	-
081.Asfixias	3	-	-	3	-	-	-	-
082.Ahogamientos y sumersiones no mortales	1	-	-	1	-	-	-	-
089.Otros tipos de ahogamientos y asfixias	11	-	-	11	-	-	-	-
090.Efectos del ruido, la vibración y la presión	-	-	-	-	-	-	-	-
091.Pérdidas auditivas agudas	-	-	-	-	-	-	-	-
092.Efectos de la presión (barotrauma)	2	-	-	2	-	-	-	-
099.Otros efectos del ruido, la vibración y la presión	17	-	-	17	8	-	-	8
100.Efectos de las temperaturas extremas, la luz y la radiación	-	-	-	-	-	-	-	-
101.Calor e insolaciones	4	-	-	4	-	-	-	-
102.Efectos de la radiación no térmica (rayos X, sustancias rad.	1	-	-	1	-	-	-	-
103.Efectos de las bajas temperaturas	-	-	-	-	-	-	-	-
109.Otros efectos de las temperaturas extremas, la luz y la rad.	1	-	-	1	-	-	-	-
110.Trauma psíquico, choque traumático	-	-	-	-	-	-	-	-
111.Daños psicológicos debidos a agresiones y amenazas	45	-	-	45	-	-	-	-
112.Choques traumáticos ( eléctrico, provocados por un rayo, etc.	53	-	-	53	7	-	-	7
119.Otros tipos de choques ( desastres naturales, choque anafiláctico	3	-	-	3	4	-	-	4
120.Lesiones múltiples	173	17	10	200	118	7	1	126
130.Infartos, derrames cerebrales y otras patologías no traumático.	24	12	10	46	-	-	-	-
999.Otras lesiones especificadas no incluidas en otros apartados	875	2	3	880	101	-	-	101
<b>Total</b>	<b>24.440</b>	<b>134</b>	<b>28</b>	<b>24.602</b>	<b>3.207</b>	<b>16</b>	<b>2</b>	<b>3.225</b>

L\* Leve G\* Grave M\* Mortal

Tabla AT-48. Número de AT en JL con baja, según gravedad, por tipo del lugar. CAE, 2014.

	L*	G*	M*	Total
000.Ninguna información	135	1	-	136
010.Zonas industriales - Sin especificar	7	-	-	7
011.Lugar de producción, taller, fábrica	9.655	43	7	9.705
012.Área de mantenimiento, taller de reparación	770	6	1	777
013.Áreas destinadas principalmente a almacenamiento, carga, des	1.573	5	2	1.580
019.Otros Tipos de lugar conocidos del grupo 010, pero no mencionados	306	3	-	309
020.Obras, construcción, cantera, mina a cielo abierto - Sin especificar	-	-	-	-
021.Obras - edificio en construcción	593	4	1	598
022.Obras - edificio en demolición, renovación o mantenimiento	350	1	1	352
023.Cantera, mina a cielo abierto, excavación, zanja (incluidas	129	4	-	133
024.Obras subterráneas	114	2	-	116
025.Obras en el agua	11	-	-	11
026.Obras en medio hiperbárico	3	-	1	4
029.Otros Tipos de lugar conocidos del grupo 020, pero no mencionados	257	2	-	259
030.Lugares agrícolas, de cría de animales, de piscicultura, zona	-	-	-	-
031.Lugares de cría de animales	49	4	-	53
032.Lugares agrícolas - cultivo del suelo	86	1	1	88
033.Lugares agrícolas - cultivo en árboles o arbustos	48	2	-	50
034.Zonas forestales	287	3	2	292
035.Zonas piscícolas, pesca, acuicultura (no a bordo de un barco	56	-	-	56
036.Jardines, parques, jardines florales, parques zoológicos	169	2	-	171
039.Otros Tipos de lugar conocidos del grupo 030, pero no mencionado	40	-	-	40
040.Lugares de actividad terciaria, oficinas, áreas de ocio...	-	-	-	-
041.Oficinas, salas de reunión, bibliotecas, etc.	585	6	1	592
042.Centros de enseñanza, escuelas, institutos, universidades, g	769	-	-	769
043.Lugares de venta, pequeños o grandes (incluida la venta ambulante	931	3	-	934
044.Restaurantes, lugares de ocio, lugares de alojamiento (incluido	936	3	3	942
049.Otros Tipos de lugar conocidos del grupo 040, pero no mencionado	446	1	1	448
050.Centros sanitarios - Sin especificar	-	-	-	-
051.Centros sanitarios, clínicas, hospitales, guarderías	1.756	2	1	1.759
059.Otros Tipos de lugar conocidos del grupo 050, pero no mencionado	110	1	-	111
060.Lugares públicos - Sin especificar	-	-	-	-
061.Lugares abiertos permanentemente al público (vías de acceso,	1.632	14	2	1.648
062.Medio de transporte - terrestre: carretera o ferrocarril	470	4	1	475
063.Zona aneja a lugares públicos con acceso reservado al personal	155	-	1	156
069.Otros Tipos de lugar conocidos del grupo 060, pero no mencionado	157	2	-	159
070.Domicilios - Sin especificar	-	-	-	-
071.Domicilio privado	476	5	-	481
072.Partes comunes, anexos, jardines colindantes privados	232	2	-	234
079.Otros Tipos de lugar conocidos del grupo 070, pero no mencionado	56	-	-	56
080.Lugares de actividades deportivas - Sin especificar	-	-	-	-
081.En el interior - salas de actividades deportivas, gimnasios,	268	2	-	270
082.En el exterior - terrenos de deporte, piscinas, pistas de es	181	3	-	184
089.Otros Tipos de lugar conocidos del grupo 080, pero no mencionado	29	1	-	30
090.En el aire, elevados - con excepción de las obras - Sin especificar	-	-	-	-
091.Elevados - en una superficie fija (tejadados, terrazas, etc.)	7	-	1	8
092.Elevados - mástiles, torres, plataformas suspendidas	7	-	-	7
093.En el aire - a bordo de una aeronave, etc.	1	-	-	1
099.Otros Tipos de lugar conocidos del grupo 090, con excepción	5	-	-	5
100.Subterráneos - con excepción de las obras - Sin especificar	-	-	-	-
101. Subterráneos - túneles (carretera, tren, metro, etc.)	19	1	-	20
102.Subterráneos - minas	-	-	-	-
103.Subterráneos - alcantarillas	-	-	-	-
109.Otros Tipos de lugar conocidos del grupo 100, con excepción	5	-	-	5
110.En el agua - con excepción de las obras - Sin especificar	-	-	-	-
111.Mares u océanos - a bordo de todo tipo de navíos, plataforma	164	-	1	165
112.Lagos, ríos, puertos - a bordo de todo tipo de navíos, plata	52	1	-	53
119.Otros Tipos de lugar conocidos del grupo 110, con excepción	6	-	-	6
120.En medio hiperbárico - con excepción de las obras - Sin especificar	-	-	-	-
121. En medio hiperbárico - bajo el agua (inmersiones, etc.)	1	-	-	1
122.En medio hiperbárico - cámara hiperbárica	1	-	-	1

129.Otros Tipos de lugar conocidos del grupo 120, con excepción	-	-	-	-
999.Otros Tipos de lugar no codificados en esta clasificación	343	-	-	343
<b>Total</b>	<b>24.438</b>	<b>134</b>	<b>28</b>	<b>24.600</b>

L\* Leve G\* Grave M\* Mortal

**Tabla AT-49. Número de AT en JL con baja, según gravedad, por actividad física. CAE, 2014.**

	L*	G*	M*	Total
00.Ninguna información	233	6	2	241
10.Operaciones con máquinas - Sin especificar	3	-	-	3
11.Arrancar la máquina, parar la máquina	135	3	2	140
12.Alimentar la máquina, vaciar la máquina	569	2	-	571
13.Vigilar la máquina, hacer funcionar - conducir la máquina	639	7	-	646
19.Otra Actividad física específica conocida del grupo 10 pero	581	9	1	591
20.Trabajos con herramientas manuales - Sin especificar	1	-	-	1
21.Trabajar con herramientas manuales sin motor	2.398	11	2	2.411
22.Trabajar con herramientas manuales con motor	926	3	3	932
29.Otra Actividad física específica conocida del grupo 20 pero	174	1	1	176
30.Conducir/estar a bordo de un medio de transporte - equipo de	-	-	-	-
31.Conducir un medio de transporte o un equipo de carga - móvil	817	9	3	829
32.Conducir un medio de transporte o un equipo de carga - móvil	110	2	-	112
33.Ser pasajero a bordo de un medio de transporte	110	2	1	113
39.Otra Actividad física específica conocida del grupo 30 pero	57	1	-	58
40.Manipulación de objetos - Sin especificar	3	-	-	3
41.Coger con la mano, agarrar, asir, sujetar en la mano, poner	4.796	12	2	4.810
42.Ligar, atar, arrancar, deshacer, prensar, destornillar, ator	416	1	-	417
43.Fijar, colgar, izar, instalar - en un plano vertical	468	-	-	468
44.Lanzar, proyectar lejos	53	-	-	53
45.Abrir, cerrar (una caja, un embalaje, un paquete)	154	-	-	154
46.Verter, introducir líquidos, llenar, regar, pulverizar, vaciar	149	1	-	150
47.Abrir (un cajón), empujar (una puerta de un hangar, de un de	116	-	-	116
49.Otra Actividad física específica conocida del grupo 40 pero	634	4	-	638
50.Transporte manual - Sin especificar	-	-	-	-
51.Transportar verticalmente - alzar, levantar, bajar, etc. un	1.362	2	-	1.364
52.Transportar horizontalmente - tirar de, empujar, hacer rodar	663	2	-	665
53.Transportar una carga (portar) - por parte de una persona	541	2	1	544
59.Otra Actividad física específica conocida del grupo 50 pero	103	-	-	103
60.Movimiento - Sin especificar	1	-	-	1
61.Andar, correr, subir, bajar, etc.	4.862	24	3	4.889
62.Entrar, salir	283	-	-	283
63.Saltar, abalanzarse, etc.	149	2	-	151
64.Arrastrarse, trepar, etc.	29	1	-	30
65.Levantarse, sentarse, etc.	269	-	1	270
66.Nadar, sumergirse	4	-	-	4
67.Hacer movimientos en un mismo sitio	1.275	8	-	1.283
69.Otra Actividad física específica conocida del grupo 60 pero	384	2	-	386
70.Estar presente - Sin especificar	564	13	5	582
99.Otra Actividad física específica no codificada en esta clasificación	409	4	1	414
<b>Total</b>	<b>24.440</b>	<b>134</b>	<b>28</b>	<b>24.602</b>

L\* Leve G\* Grave M\* Mortal

Tabla AT-50. Número de AT en JL con baja, según gravedad, por agente material. CAE, 2014.

	Leve	Grave	Mortal	Total
00.00.Ningún agente material o ninguna información	6	-	-	6
00.01.Ningún agente material	3.579	26	10	3.615
00.02.Ninguna información	962	7	5	974
00.99.Otras situaciones clasificadas en el grupo 00 pero no citadas anteriormente	2	-	-	2
01.00.Edificios, superficies al mismo nivel (interior o exterior, fijas o móviles, temporales o no) - sin especificar	1	-	-	1
01.01.Elementos de edificios, de construcciones - puertas, paredes, tabiques, etc. y obstáculos por definición (ventanas, ventanales, etc.)	296	2	-	298
01.02.Superficies o áreas de circulación al mismo nivel- suelos (interior o exterior, terrenos agrícolas, terrenos de deporte, suelos resbaladizos, suelos congestionados, tabla con clavos)	2.453	12	1	2.466
01.03.Superficies o áreas de circulación a nivel - flotantes	39	-	-	39
01.99.Otras construcciones y superficies al mismo nivel clasificadas en el grupo 01 pero no citadas anteriormente	50	1	-	51
02.01.Partes de edificio fijas en altura (tejadados, terrazas, aberturas, escaleras, rampas)	833	7	2	842
02.02.Construcciones, superficies fijas en altura (comprende las pasarelas, escalas fijas, castilletes)	141	3	-	144
02.03.Construcciones, superficies móviles en altura (comprende andamios, escalas móviles, barquillas, plataformas elevadoras)	154	-	-	154
02.04.Construcciones, superficies temporales en altura (comprende andamios temporales, arneses, guindolas)	36	-	-	36
02.05.Construcciones, superficies en altura flotantes (comprende las plataformas de perforación, los andamios sobre pontones)	4	-	-	4
02.99.Otras construcciones y superficies por encima del nivel del suelo clasificadas en el grupo 02 pero no citadas anteriormente	32	-	-	32
03.01.Excavaciones, zanjas, pozos, fosas, escarpaduras, zanjas de garajes	26	-	-	26
03.02.Subterráneos, galerías	5	-	-	5
03.99.Otras construcciones en profundidad clasificadas en el grupo 03 pero no citadas anteriormente	5	-	-	5
04.01.Dispositivos de distribución de materia, de alimentación, canalizaciones - fijos - para gas, aire, líquidos, sólidos, incluidas las tolvas	93	-	-	93
04.02.Dispositivos de distribución de materia, de alimentación, canalizaciones móviles	82	-	-	82
04.03.Canales de desagüe, drenajes	4	-	-	4
04.99.Otros dispositivos de distribución de materia, de alimentación, canalizaciones, clasificados en el grupo 04 pero no citados anteriormente	14	-	-	14
05.01.Motores, generadores de energía (térmica, eléctrica, de radiación), incluidos los compresores y las bombas	68	1	-	69
05.02.Dispositivos de transmisión y almacenamiento de energía (mecánica, neumática, hidráulica, eléctrica, incluso baterías, acumuladores)	73	1	-	74
05.99.Otros dispositivos de transmisión y de almacenamiento de energía clasificados en el grupo 05 pero no citados anteriormente	9	-	-	9
06.01.Herramientas manuales sin motor para serrar	32	-	-	32
06.02.Herramientas manuales sin motor para cortar, separar (comprende tijeras, cizallas, podaderas)	418	-	-	418
06.03.Herramientas manuales sin motor para tallar, mortajar, cincelar, recortar, tundir	38	-	-	38
06.04.Herramientas manuales sin motor para raspar, pulir, lijar	95	-	-	95



06.05.Herramientas manuales sin motor para taladrar, torneear, atornillar	212	-	-	212
06.06.Herramientas manuales sin motor para clavar, remachar, grapar	223	-	-	223
06.07.Herramientas manuales sin motor para coser, tejer	1	-	-	1
06.08.Herramientas manuales sin motor para soldar, pegar	40	1	-	41
06.09.Herramientas manuales sin motor para extracción de materiales y trabajo del suelo	55	-	-	55
06.10.Herramientas manuales sin motor para encerar, lubricar, lavar, limpiar	88	-	-	88
06.11.Herramientas manuales sin motor para pintar	17	-	-	17
06.12.Herramientas manuales sin motor para sostener, agarrar	170	-	-	170
06.13.Herramientas manuales sin motor para trabajos de cocina (excepto cuchillos)	50	-	-	50
06.14.Herramientas manuales sin motor para trabajos de medicina y de cirugía, punzantes, cortantes	8	-	-	8
06.15.Herramientas manuales sin motor para trabajos de medicina y de cirugía, no cortantes, otras	7	-	-	7
06.16.Herramientas manuales sin motor para pescar (artes de pesca, anzuelo, etc.)	34	-	-	34
06.99.Otras herramientas manuales sin motor para otros trabajos clasificadas en el grupo 06 pero no citadas anteriormente	194	-	-	194
07.01.Herramientas mecánicas manuales para serrar	67	-	-	67
07.02.Herramientas mecánicas manuales para cortar, separar (comprende tijeras, cizallas, podaderas)	130	-	-	130
07.03.Herramientas mecánicas manuales para tallar, mortajar, cincelar, recortar, tundir	10	-	-	10
07.04.Herramientas mecánicas manuales para raspar, pulir, lijar (comprende tronzadora de disco)	96	1	-	97
07.05.Herramientas mecánicas manuales para taladrar, hacer girar, atornillar	120	-	-	120
07.06.Herramientas mecánicas manuales para clavar, remachar, grapar	31	1	-	32
07.08.Herramientas mecánicas manuales para soldar, pegar	51	-	-	51
07.09.Herramientas mecánicas manuales para extracción de materiales y trabajo del suelo (comprende herramientas agrícolas, trituradores de hormigón)	12	-	-	12
07.10.Herramientas mecánicas manuales para encerar, lubricar, lavar, limpiar (comprende aspirador, limpiador a alta presión)	27	-	-	27
07.11.Herramientas mecánicas manuales para pintar	7	-	-	7
07.12.Herramientas mecánicas manuales para sostener, agarrar	42	-	-	42
07.13.Herramientas mecánicas manuales para trabajos de cocina (excepto cuchillos)	16	-	-	16
07.14.Herramientas mecánicas manuales para calentar (comprende secador, decapador térmico, plancha eléctrica)	4	-	-	4
07.15.Herramientas mecánicas manuales para trabajos de medicina y de cirugía, punzantes, cortantes	6	-	-	6
07.16.Herramientas mecánicas manuales para trabajos de medicina y de cirugía, no cortantes, otras	10	-	-	10
07.17.Pistolas neumáticas (sin especificar herramienta)	9	-	-	9
07.99.Otras herramientas mecánicas sostenidas o guiadas con las manos clasificadas en el grupo 07 pero no citadas anteriormente	75	-	-	75
08.01.Herramientas manuales, sin especificación en cuanto a motorización, para serrar	14	-	-	14
08.02.Herramientas manuales, sin especificación en cuanto a motorización, para cortar, separar (comprende tijeras, cizallas, podaderas...)	81	-	-	81
08.03.Herramientas manuales, sin especificación en cuanto a motorización, para tallar, mortajar, cincelar, recortar, tundir	8	-	-	8
08.04.Herramientas manuales, sin especificación en cuanto a motorización, para raspar, pulir,	30	-	-	30

lijar				
08.05.Herramientas manuales, sin especificación en cuanto a motorización, para taladrar, hacer girar, atornillar	39	-	-	39
08.06.Herramientas manuales, sin especificación en cuanto a motorización, para clavar, remachar, grapar	11	-	-	11
08.08.Herramientas manuales, sin especificación en cuanto a motorización, para soldar, pegar	20	-	-	20
08.09.Herramientas manuales, sin especificación en cuanto a motorización, para extracción de materiales y trabajo del suelo (comprende las herramientas agrícolas)	4	-	-	4
08.10.Herramientas manuales, sin especificación en cuanto a motorización, para encerar, lubricar, lavar, limpiar	11	-	-	11
08.11.Herramientas manuales, sin especificación en cuanto a motorización, para pintar	4	-	-	4
08.12.Herramientas manuales, sin especificación en cuanto a motorización, para sostener,	32	-	-	32
08.13.Herramientas manuales, sin especificación en cuanto a motorización, para trabajos de cocina (excepto cuchillos)	15	-	-	15
08.14.Herramientas manuales, sin especificación en cuanto a motorización, para trabajos de medicina y de cirugía, punzantes, cortantes	2	-	-	2
08.15.Herramientas manuales, sin especificación en cuanto a motorización, para trabajos de medicina y de cirugía, no cortantes, otras	1	-	-	1
08.99.Otras herramientas manuales, sin especificación en cuanto a motorización, para otros trabajos, clasificadas en el grupo 08 pero no citadas anteriormente	55	-	-	55
09.01.Máquinas portátiles o móviles de extracción y para trabajo del suelo - minas, canteras y equipos de construcción/obras públicas	66	2	-	68
09.02.Máquinas portátiles o móviles para trabajo del suelo - agricultura	69	1	-	70
09.03.Máquinas portátiles o móviles (excepto trabajo del suelo) - de solar de obras	41	-	1	42
09.04.Máquinas móviles de limpieza de suelos	27	-	-	27
09.99.Otras máquinas y equipos portátiles o móviles clasificados en el grupo 09 pero no citados anteriormente	149	-	-	149
10.01.Máquinas fijas para extracción y trabajo del suelo	5	-	-	5
10.02.Máquinas para la preparación de los materiales: triturar, pulverizar, filtrar, separar, mezclar, amasar	40	1	-	41
10.03.Máquinas para la transformación de los materiales - procedimientos químicos (reactores, fermentadores)	11	-	-	11
10.04.Máquinas para la transformación de los materiales - procedimientos en caliente (hornos, secadores estufas)	79	1	-	80
10.05.Máquinas para la transformación de los materiales - procedimientos en frío (producción de frío)	21	-	-	21
10.06.Máquinas para la transformación de los materiales, otros procedimientos	64	1	-	65
10.07.Formar por prensado, aplastamiento (máquinas de)	84	-	-	84
10.08.Máquinas para formar - por calandrado, laminado, máquinas de cilindros (incluso fabricación de papel)	46	1	-	47
10.09.Máquinas de formar - por inyección, extrusión, soplado, hilatura, moldeado, fusión, fundición	35	-	1	36
10.10.Máquinas de mecanizado (cepillar, fresar, alisar, esmerilar, pulir, torneear, taladrar)	193	3	-	196
10.11.Máquinas de mecanizado para serrar	31	-	-	31
10.12.Máquinas de mecanizado - para cortar, ranurar, recortar (comprende prensa estampadora, cizalla, guillotina, oxicorte)	135	1	-	136
10.13.Máquinas para el tratamiento de superficies (limpiar, lavar, secar, pintar, imprimir)	81	-	-	81

10.14.Máquinas para el tratamiento de superficies - galvanizado, tratamiento electrolítico de superficies	1	-	-	1
10.15.Máquinas para ensamblar (soldar, pegar, clavar, atornillar, remachar, hilar, alambrear, coser, grapar)	81	-	-	81
10.16.Máquinas para acondicionar, embalar (llenar, etiquetar, cerrar...)	64	-	-	64
10.17.Otras máquinas de industrias específicas (control de ensayos, diversas)	44	-	-	44
10.18.Máquinas específicas utilizadas en agricultura, ganadería, no relacionadas con las máquinas anteriormente citadas	1	-	-	1
10.99.Otras máquinas y equipos fijos clasificados en el grupo 10 pero no citados anteriormente	125	1	-	126
11.01.Transportadores fijos, equipos y sistemas de transporte continuo - mediante cinta transportadora, escaleras mecánicas, teleféricos, transportadores, etc.	84	1	-	85
11.02.Elevadores, ascensores, equipos de nivelación - montacargas, elevadores de cangilones, gatos, tornos, etc.	64	-	-	64
11.03.Grúas fijas, móviles, montadas sobre vehículos, grúas de puente, equipos de elevación de carga suspendida	103	-	-	103
11.04.Dispositivos móviles de transporte, carros de transporte (carros motorizados o no) - carretillas, estibadores para placas estibadoras, etc.	422	1	1	424
11.05.Dispositivos elevadores, de amarre, de prensión y materiales diversos para el transporte (comprende eslingas, ganchos, cordaje...)	78	1	-	79
11.06.Dispositivos de almacenamiento, embalaje, contenedores fijos (silos, depósitos, cisternas,	36	-	-	36
11.07.Dispositivos de almacenamiento, embalaje, contenedores móviles	121	-	-	121
11.08.Accesorios de almacenamiento, estanterías, estanterías especiales para almacenar cargas en palets, palets	180	2	-	182
11.09.Embalajes diversos, pequeños y medianos, móviles (cestos, recipientes diversos, botellas, cajones, extintores...)	320	-	-	320
11.99.Otros dispositivos de traslado, transporte y almacenamiento clasificados en el grupo 11 pero no citados anteriormente	110	1	-	111
12.01.Vehículos pesados: camiones (transporte de carga), autobuses y autocares (transporte de pasajeros)	278	5	2	285
12.02.Vehículos ligeros - de carga o de pasajeros	540	3	2	545
12.03.Vehículos - dos, tres ruedas, motorizados o no	168	3	-	171
12.04.Otros vehículos terrestres: esquís, patines de ruedas, etc.	7	-	-	7
12.99.Otros vehículos terrestres clasificados en el grupo 12 pero no citados anteriormente	29	-	-	29
13.00.Otros vehículos de transporte - sin especificar	-	-	-	-
13.01.Vehículos sobre raíles, incluso monorraíles suspendidos: de carga	10	-	-	10
13.02.Vehículos sobre raíles, incluso monorraíles suspendidos: de pasajeros	13	-	-	13
13.03.Vehículos náuticos: de carga	7	-	-	7
13.04.Vehículos náuticos: de pasajeros	1	-	-	1
13.05.Vehículos náuticos: de pesca	17	-	-	17
13.07.Vehículos aéreos: de pasajeros	2	0	0	2
13.99.Otros vehículos de transporte clasificados en el grupo 13 pero no citados anteriormente	22	1	-	23
14.01.Materiales de construcción - grandes y pequeños: agente prefabricado, encofrado, viguetas, ladrillos, tejas...	446	2	-	448
14.02.Elementos constitutivos de máquina, de vehículo: chasis, cárter, manivela, rueda, etc.	286	2	-	288
14.03.Piezas trabajadas, elementos o herramientas de máquinas (incluso los fragmentos y astillas procedentes de estos agentes materiales)	1.413	4	-	1.417
14.04.Elementos de ensamblaje, tornillos, clavos, bulones	75	1	-	76

14.05.Partículas, polvos, fragmentos, trozos, proyecciones, astillas y otros elementos resultantes de rotura	321	1	-	322
14.06.Productos - de la agricultura (comprende granos, paja, otras producciones agrícolas)	8	-	-	8
14.07.Productos - para la agricultura, la ganadería (comprende abonos, alimentos para animales)	25	-	-	25
14.08.Productos almacenados (comprende los objetos y embalajes dispuestos en un almacenamiento)	381	-	-	381
14.09.Productos almacenados - en rollos, bobinas	74	-	-	74
14.10.Cargas - transportadas sobre dispositivo de manipulación mecánica, de transporte	64	1	-	65
14.11.Cargas - suspendidas de dispositivo de puesta a nivel, una grúa	32	1	-	33
14.12.Cargas - manipuladas a mano	1.466	1	-	1.467
14.99.Otros materiales, objetos, productos, elementos de máquinas clasificados en el grupo 14 pero no citados anteriormente	445	3	-	448
15.01.Materias - cáusticas, corrosivas (sólidas, líquidas o gaseosas)	60	-	-	60
15.02.Materias - nocivas, tóxicas (sólidas líquidas o gaseosas)	27	-	-	27
15.03.Materias - inflamables (sólidas, líquidas o gaseosas)	26	-	-	26
15.04.Materias - explosivas, reactivas (sólidas, líquidas o gaseosas)	4	-	-	4
15.05.Gases, vapores sin efectos específicos - inertes para la vida, asfixiantes	5	-	-	5
15.07.Sustancias - biológicas	7	-	-	7
15.08.Sustancias, materias - sin peligro específico (agua, materias inertes...)	48	2	-	50
15.99.Otras sustancias químicas, explosivas, radioactivas, biológicas clasificadas en el grupo 15 pero no citadas anteriormente	32	-	-	32
16.01.Dispositivos de protección - sobre máquina	13	-	-	13
16.02.Equipos de protección individual	18	1	-	19
16.03.Dispositivos y equipos de emergencia	3	-	-	3
16.99.Otros dispositivos y equipos de protección clasificados en el grupo 16 pero no citados anteriormente	10	1	-	11
17.01.Mobiliario	315	-	-	315
17.02.Equipos - informáticos, ofimática, reprografía, comunicación	30	-	-	30
17.03.Equipos - para enseñanza, escritura, dibujo - comprende: máquinas de escribir, de timbrar, ampliadora, fechador, etc.	6	-	-	6
17.04.Objetos y equipos para el deporte y los juegos	60	-	-	60
17.05.Armas	9	-	-	9
17.06.Objetos personales, prendas de vestir	36	-	-	36
17.07.Instrumentos de música	2	-	-	2
17.08.Aparatos, utensilios, objetos, ropa del hogar (uso profesional)	156	-	-	156
17.99.Otros equipos de oficina y personales, material de deporte, armas, clasificados en el grupo 17 pero no citados anteriormente	63	-	-	63
18.01.Árboles, plantas, cultivos	109	3	2	114
18.02.Animales - domésticos y de cría	54	1	-	55
18.03.Animales salvajes, insectos, serpientes	26	-	-	26
18.04.Microorganismos	2	-	-	2
18.05.Agentes infecciosos víricos	1	-	-	1
18.06.Humanos	1.305	6	-	1.311
18.99.Otros organismos vivos clasificados en el grupo 18 pero no citados anteriormente	2	-	-	2
19.01.Residuos en grandes cantidades - de materias, productos, materiales, objetos	13	-	-	13
19.03.Residuos en grandes cantidades de sustancias biológicas, vegetales, animales	8	1	-	9
19.99.Otros residuos en grandes cantidades clasificados en el grupo 19 pero no citados	5	-	-	5

anteriormente				
20.01.Fenómenos físicos, ruido, radiación natural (luz, arco luminoso, presurización, despresurización, presión...)	4	-	-	4
20.02.Elementos naturales y atmosféricos (comprende superficies de agua, barro, lluvia, granizo, nieve, hielo, ráfaga de viento...)	78	-	1	79
20.03.Catástrofes naturales (comprende inundación, volcanismo, terremoto, maremoto, fuego, incendio...)	9	2	-	11
20.99.Otros fenómenos físicos y elementos naturales clasificados en el grupo 20 pero no citados anteriormente	19	1	-	20
99.00.Otros agentes materiales no citados en esta clasificación	1.045	7	-	1.052
<b>Total</b>	<b>24.440</b>	<b>134</b>	<b>28</b>	<b>24.602</b>

Tabla AT-51. Número de AT en JL con baja, según gravedad, por desviación. CAE, 2014.

	Leve	Grave	Mortal	Total	
00.Ninguna información	1.019	13	7	1.039	4,22%
10.Desviación por problema eléctrico, explosión, fuego - Sin es	1	-	-	1	0,00%
11.Problema eléctrico causado por fallo en la instalación - que	22	-	-	22	0,09%
12.Problema eléctrico - que da lugar a un contacto directo	17	-	-	17	0,07%
13.Explusión	17	1	-	18	0,07%
14.Incendio, fuego	38	2	-	40	0,16%
19.Otra Desviación conocida del grupo 10 pero no mencionada anteriormente	39	-	-	39	0,16%
20.Desviación por desbordamiento, vuelco, escape, derrame, vapor	-	-	-	-	0,00%
21.En estado de sólido - desbordamiento, vuelco	54	2	-	56	0,23%
22.En estado líquido - escape, rezumamiento, derrame, salpicadura	200	3	-	203	0,83%
23.En estado gaseoso - vaporización, formación de aerosoles...	30	-	-	30	0,12%
24.Pulverulento - emanación de humos, emisión de polvo, partículas	120	-	-	120	0,49%
29.Otra Desviación conocida del grupo 20 pero no mencionada anteriormente	61	-	-	61	0,25%
30.Rotura, fractura, estallido, resbalón, caída, derrumbamiento	2	-	-	2	0,01%
31.Rotura de material, en las juntas, en las conexiones	105	2	-	107	0,43%
32.Rotura, estallido, en fragmentos (madera, cristal, metal, pi	307	3	-	310	1,26%
33.Resbalón, caída, derrumbamiento de Agente material - superior	422	8	1	431	1,75%
34.Resbalón, caída, derrumbamiento de Agente material - inferior	145	5	3	153	0,62%
35.Resbalón, caída, derrumbamiento de Agente material - al mismo nivel	340	1	-	341	1,39%
39.Otra Desviación conocida del grupo 30 pero no mencionada anteriormente	219	2	-	221	0,90%
40.Pérdida (total o parcial) de control de máquinas, medios de	2	-	-	2	0,01%
41.Pérdida (total o parcial) de control - de máquina (incluido	435	3	1	439	1,78%
42.Pérdida (total o parcial) de control - de medio de transporte	682	9	4	695	2,82%
43.Pérdida (total o parcial) de control - de herramienta manual	1.365	5	-	1.370	5,57%
44.Pérdida (total o parcial) de control - de objeto (transporta	1.947	11	-	1.958	7,96%
45.Pérdida (total o parcial) de control - de animal	25	-	-	25	0,10%
49.Otra Desviación conocida del grupo 40 pero no mencionada anteriormente	219	-	-	219	0,89%
50.Resbalón o tropezón con caída - Caída de personas - Sin especificar	2	-	-	2	0,01%
51.Caída de una persona - desde una altura	926	16	3	945	3,84%
52.Resbalón o tropezón con caída - caída de una persona - al mi	2.441	13	-	2.454	9,97%
59.Otra Desviación conocida del grupo 50 pero no mencionada anteriormente	212	1	-	213	0,87%
60.Movimiento del cuerpo sin esfuerzo físico	1	-	-	1	0,00%
61.Pisar un objeto cortante	37	-	-	37	0,15%
62.Arrodillarse, sentarse, apoyarse contra	202	-	2	204	0,83%
63.Quedar atrapado, ser arrastrado, por algún elemento o por el	252	4	-	256	1,04%
64.Movimientos no coordinados, gestos intempestivos, inoportuno	3.776	11	1	3.788	15,40%
69.Otra Desviación conocida del grupo 60 pero no mencionada anteriormente	612	1	2	615	2,50%
70.Movimiento del cuerpo como consecuencia de o con esfuerzo físico	8	-	-	8	0,03%
71.Levantar, transportar, levantarse	2.823	3	-	2.826	11,49%
72.Empujar, tirar de	1.051	1	-	1.052	4,28%
73.Depositar, agacharse	618	-	-	618	2,51%
74.En torsión, en rotación, al girarse	875	2	1	878	3,57%
75.Caminar con dificultad, traspíés, resbalón - sin caída	824	-	-	824	3,35%
79.Otra Desviación conocida del grupo 70 pero no mencionada anteriormente	750	1	-	751	3,05%
80.Sorpresa, miedo, violencia, agresión, amenaza, presencia	-	-	-	-	0,00%
81.Sorpresa, miedo	33	1	-	34	0,14%
82.Violencia, agresión, amenaza - entre miembros de la empresa	27	1	-	28	0,11%
83.Violencia, agresión, amenaza - ejercida por personas ajenas	236	1	1	238	0,97%
84.Agresión, empujón - por animales	33	-	-	33	0,13%
85.Presencia de la víctima o de una tercera persona que represe	46	-	-	46	0,19%
89.Otra Desviación conocida del grupo 80 pero no mencionada anteriormente	54	-	1	55	0,22%
99.Otra Desviación no codificada en esta clasificación.	768	8	1	777	3,16%
<b>Total</b>	<b>24.440</b>	<b>134</b>	<b>28</b>	<b>24.602</b>	<b>100,00%</b>

Tabla AT-52. Número de AT con baja, según gravedad, por lugar del accidente. CAE, 2014.

	Leve	Grave	Mortal	Total
En el centro o lugar de trabajo habitual	21.417	101	17	21.535
Desplazamiento en su jornada laboral	1.908	23	3	1.934
Al ir o volver del Trabajo (in itinere)	3.207	16	2	3.225
En otro centro o lugar de trabajo	1.115	10	8	1.133
<b>Total</b>	<b>27.647</b>	<b>150</b>	<b>30</b>	<b>27.827</b>

Tabla AT-53. Número de AT en JL/Itinere con baja, según gravedad, por día de la semana. CAE, 2014.

	JL				Itinere			
	Leve	Grave	Mortal	Total	Leve	Grave	Mortal	Total
Lunes	5.472	26	5	5.503	737	4	-	741
Martes	4.820	30	5	4.855	620	3	1	624
Miércoles	4.337	19	3	4.359	583	3	-	586
Jueves	4.028	22	6	4.056	471	1	-	472
Viernes	3.623	23	6	3.652	516	3	1	520
Sábado	1.309	8	2	1.319	180	1	-	181
Domingo	851	6	1	858	100	1	-	101
Sin dato	-	-	-	-	-	-	-	-
<b>Total</b>	<b>24.440</b>	<b>134</b>	<b>28</b>	<b>24.602</b>	<b>3.207</b>	<b>16</b>	<b>2</b>	<b>3.225</b>

Tabla AT-54. Número de AT en JL/Itinere con baja, según gravedad, por parte del cuerpo lesionada. CAE, 2014.

		JL				Itinere			
		Leve	Grave	Mortal	Total	Leve	Grave	Mortal	Total
0	Parte del cuerpo afectada, sin especificar	19	-	-	19	8	-	1	9
10	Cabeza, no descrita con más detalle	-	-	-	-	-	-	-	-
11	Cabeza (Caput), cerebro, nerv. craneanos y vasos cerebrales	131	7	3	141	9	-	-	9
12	Zona facial	267	-	-	267	24	-	-	24
13	Ojo(s)	659	8	-	667	6	-	-	6
14	Oreja(s)	15	-	-	15	-	-	-	-
15	Dientes	13	-	-	13	-	-	-	-
18	Cabeza, múltiples partes afectadas	50	5	1	56	14	-	-	14
19	Cabeza, otras partes no mencionadas anteriormente	194	2	-	196	9	-	-	9
20	Cuello, incluida la columna y las vértebras cervicales	1	-	-	1	2	-	-	2
21	Cuello, incluida la columna y las vértebras del cuello	729	1	-	730	750	1	-	751
29	Cuello, otras partes no mencionadas anteriormente	157	-	-	157	98	-	-	98
30	Espalda, incluida la columna y las vértebras dorsolumbares	2	-	-	2	2	-	-	2
31	Espalda, incluida la columna y las vértebras de la espalda	3.605	7	-	3.612	260	-	-	260
39	Espalda, otras partes no mencionadas anteriormente	922	-	-	922	61	2	-	63
40	Tronco y órganos, no descritos con más detalle	1	-	-	1	-	-	-	-
41	Caja torácica, costillas, incl. omoplatos y articulación	578	1	-	579	75	-	-	75
42	Región torácica, incluidos sus órganos	108	7	5	120	4	-	-	4
43	Región pélvica y abdominal, incluidos sus órganos	112	4	2	118	11	1	-	12
48	Tronco, múltiples partes afectadas	35	-	-	35	11	-	-	11
49	Tronco, otras partes no mencionadas anteriormente	127	2	1	130	9	-	-	9
50	Extremidades superiores, no descritas con más detalle	1	-	-	1	-	-	-	-
51	Hombro y articulaciones del húmero	1.225	2	-	1.227	110	-	-	110
52	Brazo, incluida la articulación del cúbito	1.406	7	-	1.413	126	1	-	127
53	Mano	1.809	1	-	1.810	56	-	-	56
54	Dedo(s)	3.698	7	-	3.705	62	-	-	62
55	Muñeca	1.134	3	-	1.137	122	-	-	122
58	Extremidades superiores, múltiples partes afectadas	94	2	-	96	16	-	-	16
59	Extremidades superiores, otras partes no mencionadas anteriormente	144	-	-	144	13	-	-	13
60	Extremidades inferiores, no descritas con más detalle	1	-	-	1	-	-	-	-
61	Cadera y articulación de la cadera	131	4	-	135	23	-	-	23
62	Pierna, incluida la rodilla	2.977	11	-	2.988	330	1	-	331
63	Maléolo	1.423	9	-	1.432	372	-	-	372
64	Pie	1.446	9	-	1.455	188	-	-	188
65	Dedo(s) del pie	268	3	-	271	32	-	-	32
68	Extremidades inferiores, múltiples partes afectadas	72	3	-	75	32	-	-	32
69	Extremidades inf., otras partes no mencionadas anteriormente	224	2	-	226	25	-	-	25
70	Todo el cuerpo y múlt. partes, no descritas con más detalle	-	1	1	2	-	-	-	-
71	Todo el cuerpo ( efectos sistémicos)	22	4	4	30	8	2	-	10
78	Múltiples partes del cuerpo afectadas	528	21	6	555	320	8	1	329
99	Otras partes del cuerpo no mencionadas anteriormente	112	1	5	118	19	-	-	19
	<b>Total</b>	<b>24.440</b>	<b>134</b>	<b>28</b>	<b>24.602</b>	<b>3.207</b>	<b>16</b>	<b>2</b>	<b>3.225</b>



Tabla AT-55. Número de AT en JL/Itinere con baja, según gravedad, declarados como "de tráfico". CAE, 2014.

	JL				Itinere				JL				Itinere			
	L	G	M	Total	L	G	M	Total	L	G	M	Total	L	G	M	Total
Acc. de Tráfico	607	11	3	621	1.689	15	2	1.706	97,7%	1,8%	0,5%	2,5%	99,0%	0,9%	0,1%	52,9%
Otros	23.831	123	25	23.979	1.517	1	0	1.518	99,4%	0,5%	0,1%	97,5%	99,9%	0,1%	0,0%	47,1%
<b>Total</b>	<b>24.438</b>	<b>134</b>	<b>28</b>	<b>24.600</b>	<b>3.206</b>	<b>16</b>	<b>2</b>	<b>3.224</b>				<b>100,0%</b>				<b>100,0%</b>

Tabla AT-56. Razones de índice de incidencia estimados por el modelo de Poisson para los AT con baja en JL, 2014.

		AT totales		AT graves y mortales	
		R.I.I. <sup>1</sup>	I.C. <sup>2</sup> (95%)	R.I.I. <sup>1</sup>	I.C. <sup>2</sup> (95%)
<b>TH*</b>	<b>Gipuzkoa</b>	0,91	(0,86 0,94)	1,14	(0,68 1,91)
	<b>Bizkaia</b>	0,91	(0,88 0,95)	0,87	(0,53 1,45)
<b>Sector**</b>	<b>Primario</b>	5,16	(4,73 5,64)	18,90	(9,00 39,6)
	<b>Industria</b>	1,58	(1,53 1,62)	1,06	(0,72 1,57)
	<b>Construcción</b>	2,04	(1,95 2,14)	2,39	(1,45 3,93)
<b>Sexo***</b>	<b>Hombre</b>	1,92	(1,85 1,98)	3,70	(2,07 6,47)
<b>Grupo de edad****</b>	<b>16-24</b>	1,09	(1,02 1,18)	3,21	(1,12 9,22)
	<b>45 y más</b>	1,08	(1,05 1,11)	2,44	(1,73 3,45)
<b>Tipo de contratación*****</b>	<b>Temporal</b>	1,10	(1,07 1,13)	1,61	(1,13 2,28)

\*El territorio de referencia es Araba

\*\*El sector de referencia es Servicios

\*\*\*El sexo de referencia es Mujer

\*\*\*\*El grupo de referencia es 25-44

\*\*\*\*\*El tipo de referencia es indefinido

<sup>1</sup> Razón de índice de incidencia

<sup>2</sup> Intervalo de confianza

Tabla AT-57. Número de AT con baja en JL y variación anual (%). CAE 2000-2014.

	Número AT	Variación
2000	50.720	
2001	51.742	2,01%
2002	51.445	-0,57%
2003	48.992	-4,77%
2004	45.287	-7,56%
2005	46.127	1,85%
2006	46.447	0,69%
2007	44.367	-4,48%
2008	43.580	-1,77%
2009	34.796	-20,16%
2010	33.130	-4,79%
2011	30.177	-8,91%
2012	25.307	-16,14%
2013	24.318	-3,91%
2014	24.602	1,17%

**Tabla AT-58. Índice de Incidencia medio anual de AT con baja en JL, por territorio. Índice bruto y estandarizado\* (por mil trabajadores). CAE, 2000-2014**

	CAE		Araba		Bizkaia		Gipuzkoa	
	Índice bruto	Índice estandarizado	Índice bruto	Índice estandarizado	Índice bruto	Índice estandarizado	Índice bruto	Índice estandarizado
2000	6,82	6,40	7,30	6,77	6,84	6,74	6,50	5,88
2001	6,61	6,27	7,37	6,93	6,56	6,45	6,24	5,67
2002	6,37	6,10	7,20	6,73	6,38	6,27	5,92	5,61
2003	5,98	5,82	6,53	6,28	6,07	6,07	5,51	5,26
2004	5,41	5,17	6,35	5,78	5,28	5,34	5,13	4,88
2005	5,38	5,18	6,38	5,69	5,24	5,42	5,08	4,86
2006	5,29	5,04	5,86	5,33	5,22	5,32	5,10	4,86
2007	4,90	4,70	5,59	5,23	4,76	4,73	4,74	4,47
2008	4,76	4,51	5,33	4,96	4,65	4,56	4,63	4,36
2009	3,90	3,80	4,28	4,12	3,90	3,94	3,73	3,58
2010	3,76	3,58	4,12	3,76	3,75	3,72	3,59	3,34
2011	3,44	3,19	3,71	3,27	3,41	3,35	3,33	2,94
2012	2,96	2,74	3,10	2,84	2,95	2,88	2,98	2,63
2013	3,00	2,80	3,10	2,80	2,90	2,70	2,90	2,90
2014	3,00	2,80	3,30	2,90	2,90	2,80	2,90	2,60

\*Referencia: población española por actividad económica (cnae 2 dígitos)

**Tabla AT-59. Tendencia de los AT con baja en JL. Variación(%) interanual media ajustada, CAE, 2000-2003, 2004-2005, 2006-2012, 2013-2014.**

	AT Totales en JL		AT Graves-Mortales en JL	
	Variación(%) <sup>a</sup>	I.C. <sup>b</sup> (95%)	Variación(%) <sup>c</sup>	I.C. <sup>b</sup> (95%)
2000-2003	-1,2%	(-1,6%, -0,8%)	-3,7%	(-7,3%, 0,0%)
2004-2005	1,9%	(0,6%, 3,3%)	5,8%	(-7,3% 20,8%)
2006-2012	-9,5%	(-9,7%, -9,3%)	-11,3%	(-13,2%, -9,3%)
2013-2014	1,1%	(-2,9%, 0,7%)	-0,9%	(-20,2%, 23,3%)
2000-2014	-5,3%	(-5,4% -5,3%)	-8,6%	(-9,3% -8,1%)

a Porcentaje de variación anual media ajustada de los AT en el periodo (ajustado por edad, sexo y sector)

b Intervalo de confianza

Tabla AT-60. Tasa de APVP de AT mortales (por mil trabajadores), por sector y territorio. CAE, 2000-2004, 2005-2009 y 2010-2014

	CAE					Araba					Bizkaia					Gipuzkoa				
	Prim	Indus	Cons	Serv	Tot	Prim	Indus	Cons	Serv	Tot	Prim	Indus	Cons	Serv	Tot	Prim	Indus	Cons	Serv	Tot
2000-2004	23,84	4,51	10,13	2,84	4,18	16,34	3,43	7,39	2,59	3,42	26,81	4,69	10,44	2,30	3,95	23,81	4,95	10,99	3,92	4,97
2005-2009	14,82	2,42	8,11	1,10	2,16	4,80	2,10	6,07	0,64	1,58	20,43	2,52	7,71	1,08	2,21	13,94	2,49	10,24	1,36	2,42
2010-2014	8,17	1,52	3,41	0,57	1,05	4,49	1,19	2,48	0,56	0,91	11,62	1,69	2,48	0,55	1,02	6,53	1,53	5,80	0,61	1,17

Tabla AT-61. Tasa de APVP de AT mortales (por mil trabajadores). Índice bruto y estandarizado\* 2000-2004, 2005-2009 y 2010-2014

	Araba		Bizkaia		Gipuzkoa	
	Índice bruto	Índice están.	Índice bruto	Índice están.	Índice bruto	Índice están.
2000-2004	3,42	3,39	3,95	3,96	4,97	5,04
2005-2009	1,58	1,51	2,21	2,21	2,42	2,52
2010-2014	0,91	0,86	1,02	1,06	1,17	1,20

\*Referencia: población CAE por sector de actividad económica

Tabla AT-62. Media de APVP de AT mortales, por sector para CAE y territorios. 2000-2004, 2005-2009 y 2010-2014.

	CAE					Araba					Bizkaia					Gipuzkoa				
	Prim	Indus	Cons	Serv	Total	Prim	Indus	Cons	Serv	Total	Prim	Indus	Cons	Serv	Total	Prim	Indus	Cons	Serv	Total
2000-2004	24,89	26,98	28,44	29,90	28,27	24,40	31,17	24,23	30,93	29,07	24,33	24,85	29,44	29,07	27,40	26,30	28,20	28,28	30,46	29,12
2005-2009	25,13	25,53	28,86	26,77	26,86	24,00	25,94	24,67	27,22	25,75	23,59	24,88	30,24	25,49	26,47	30,80	26,16	28,45	28,66	27,91
2010-2014	25,93	22,29	25,64	23,06	23,50	18,67	27,13	24,33	28,00	25,91	28,00	20,86	25,33	22,21	22,78	27,67	22,37	26,23	22,52	23,61

# GRÁFICOS DE ACCIDENTES DE TRABAJO Año 2014



Fig.1. Índice de Incidencia de AT en JL  
CAE 2013-2014

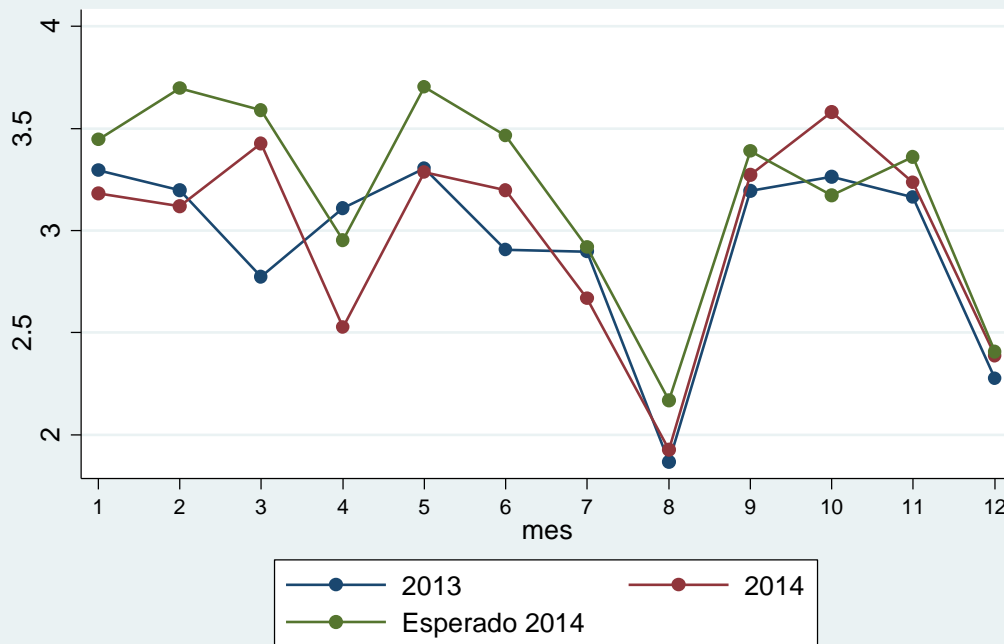

Fig.2. Índice de Incidencia de AT Leves en JL  
CAE 2013-2014

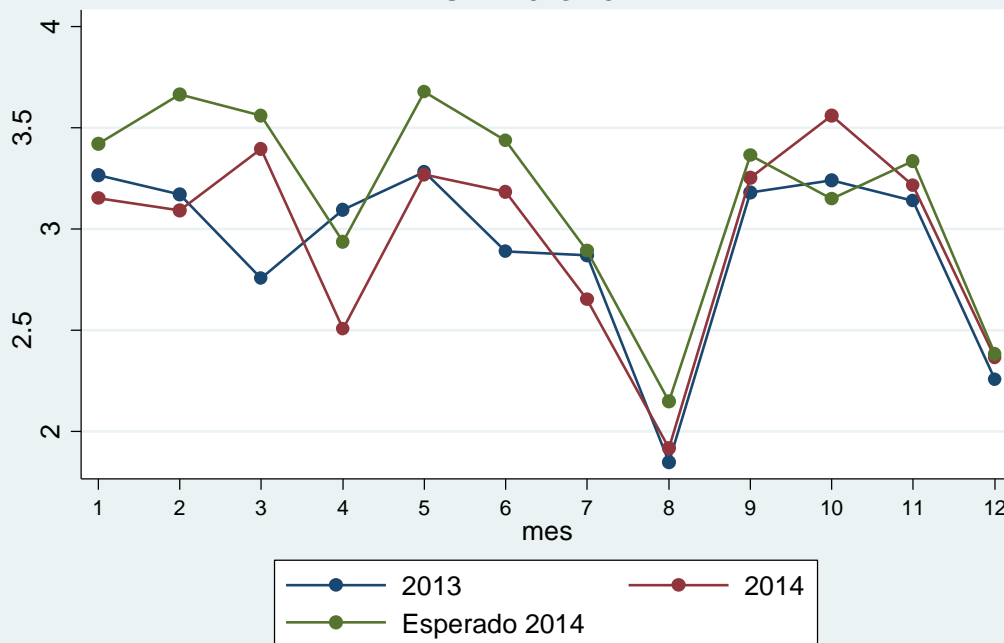

Fig.3. Índice de Incidencia de AT Graves en JL  
CAE 2013-2014

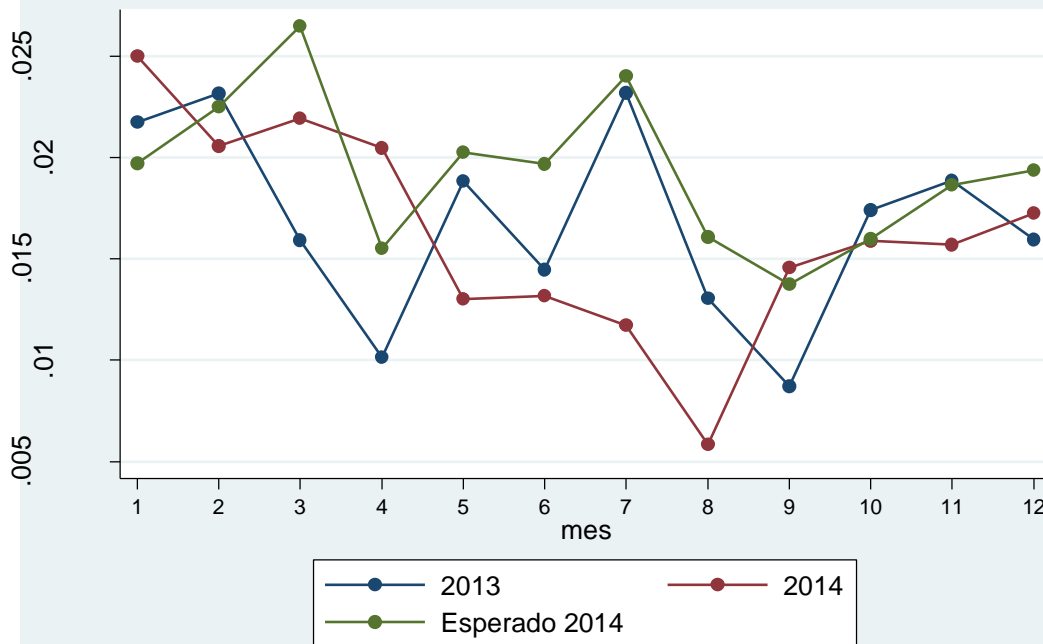

Fig.4. Índice de Incidencia de AT Mortales en JL  
CAE 2013-2014

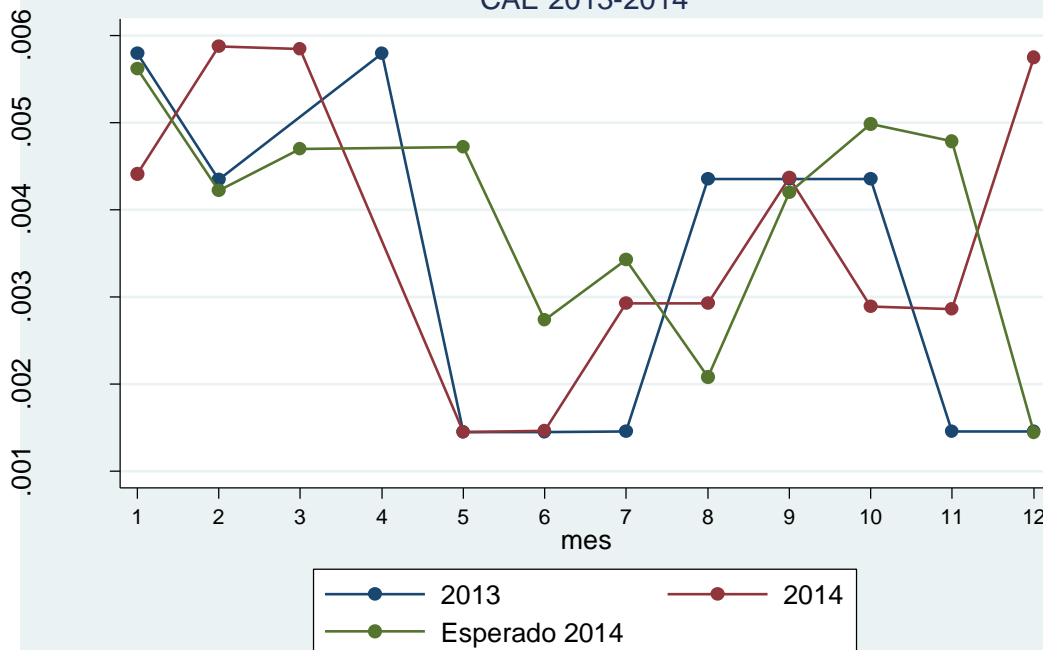

Fig.5. Índice de Incidencia acumulado de AT en JL  
CAE 2013-2014

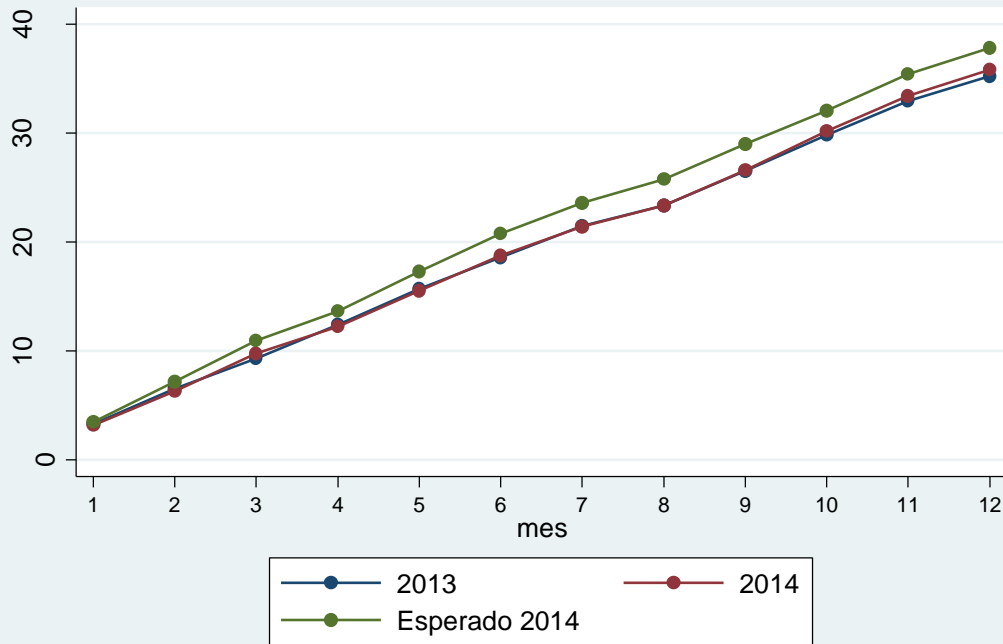

Fig.6. Índice de Incidencia acumulado de AT Leves en JL  
CAE 2013-2014

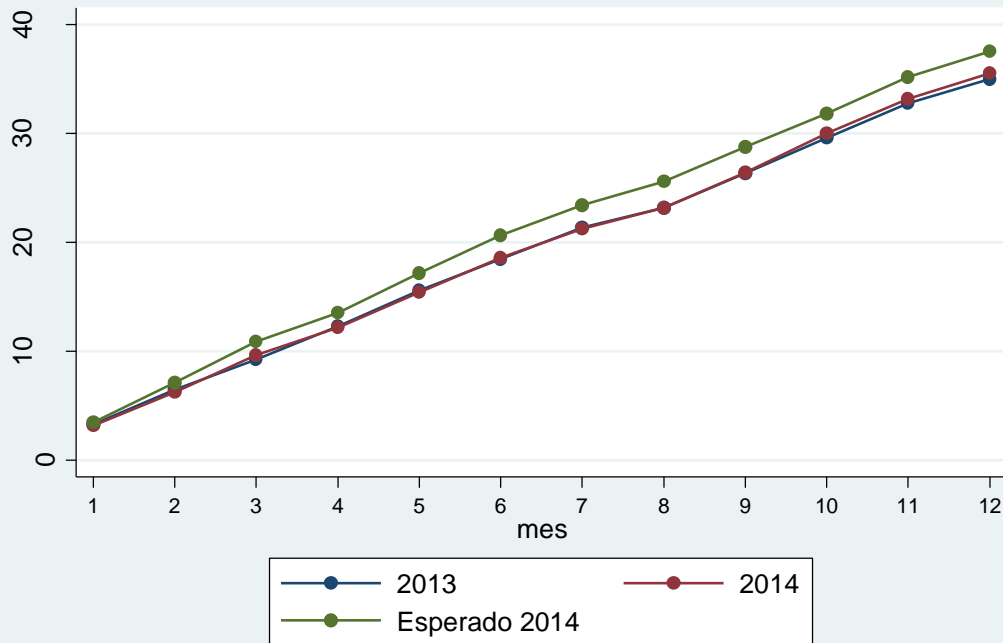

Fig.7. Índice de Incidencia acumulado de AT Graves en JL  
CAE 2013-2014

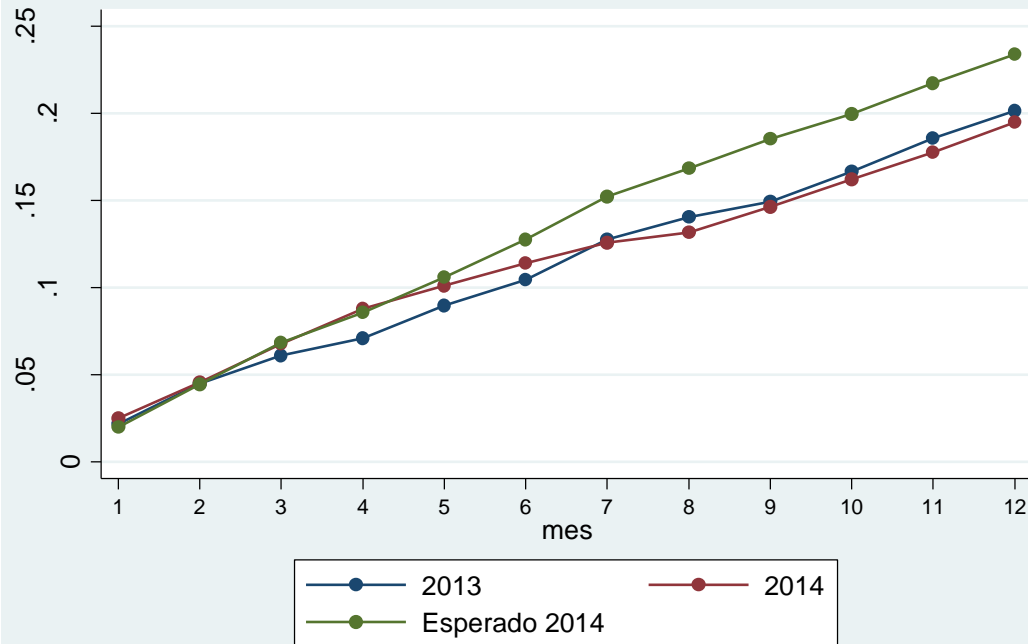

Fig.8. Índice de Incidencia acumulado de AT Mortales en JL  
CAE 2013-2014

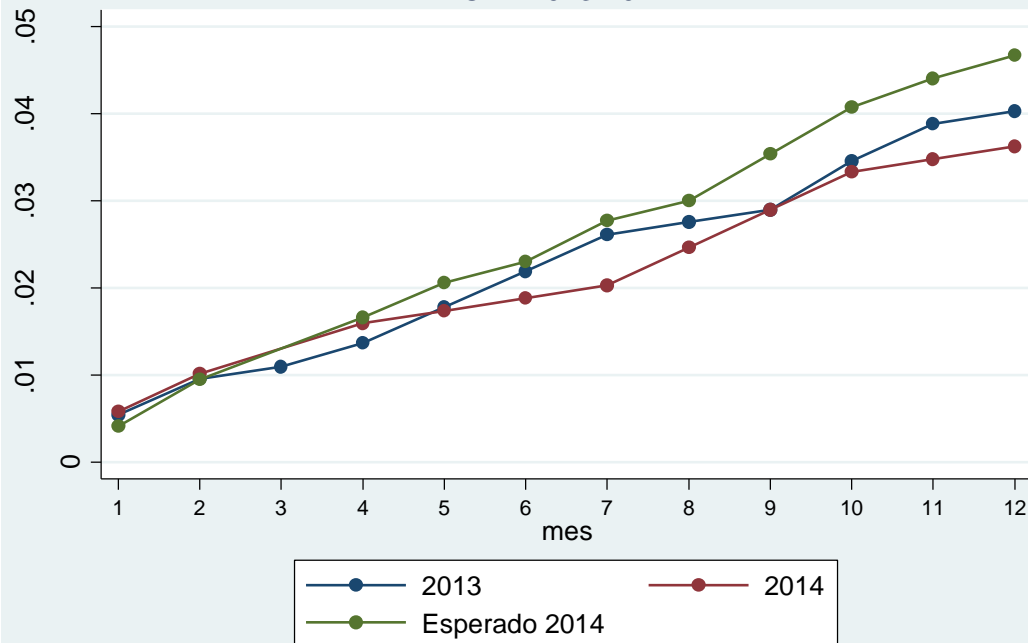



Fig.9 Índice de Incidencia mensual de AT en JL por Sector

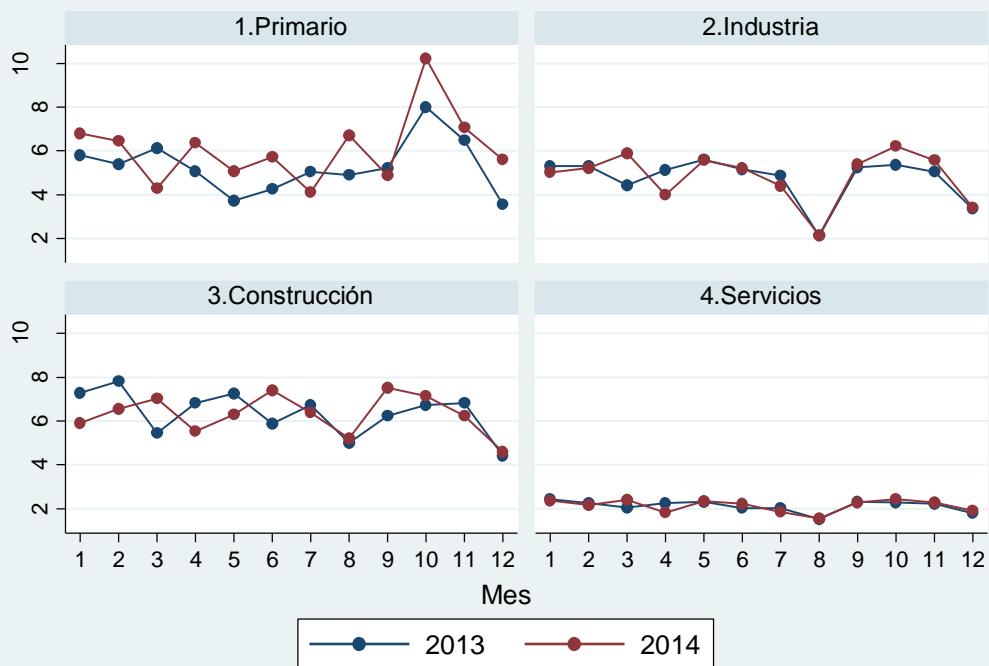

Fig.10 Índice de Incidencia mensual de AT Leves en JL por Sector

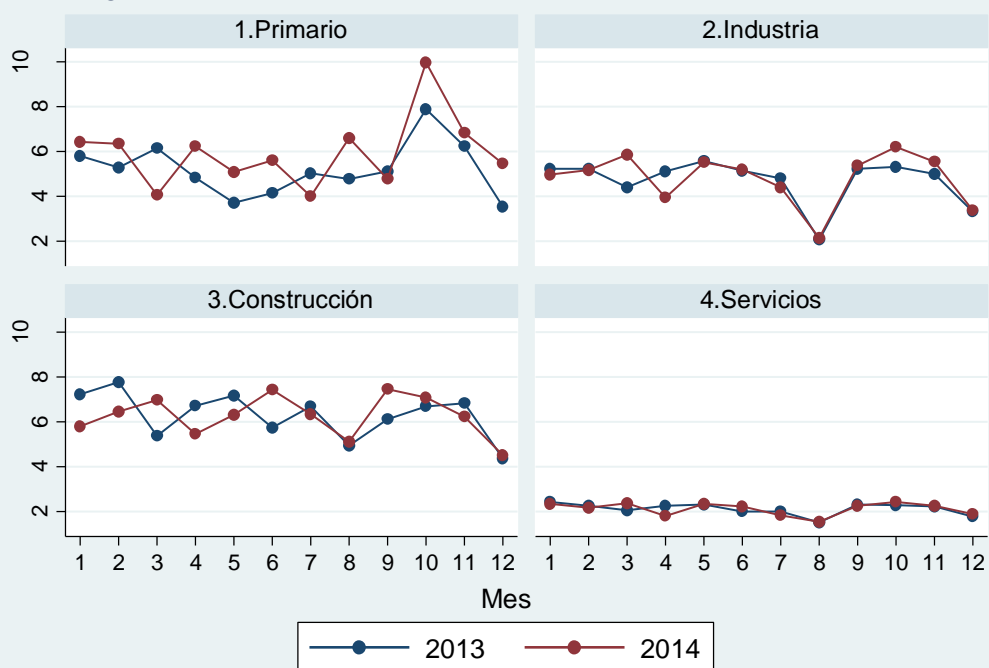

Fig.11 Índice de Incidencia mensual de AT Graves en JL por Sector

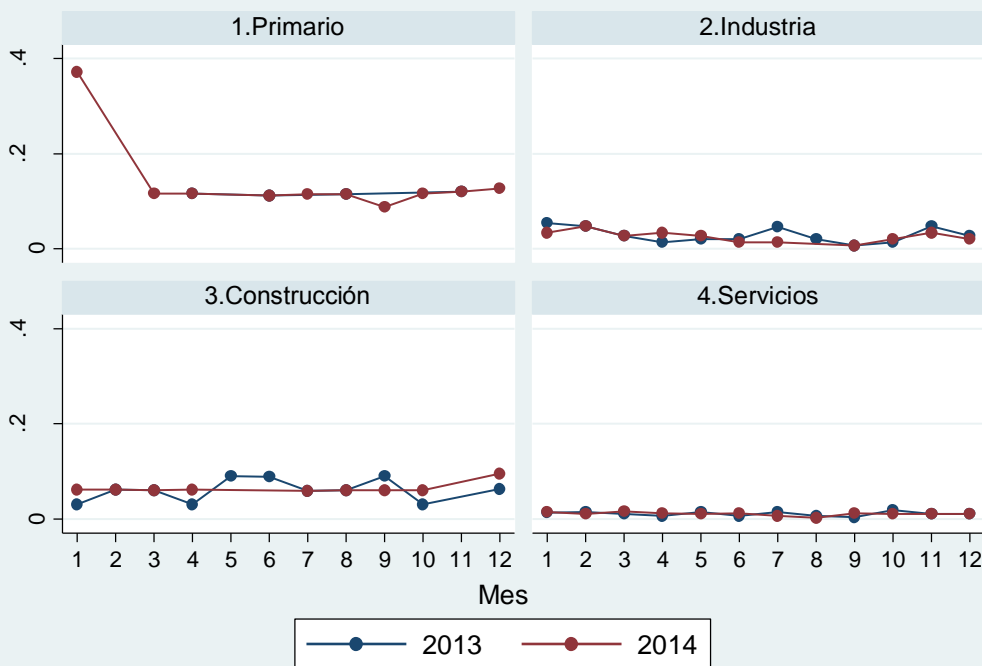

Fig.12 Índice de Incidencia mensual de AT Mortales en JL por Sector

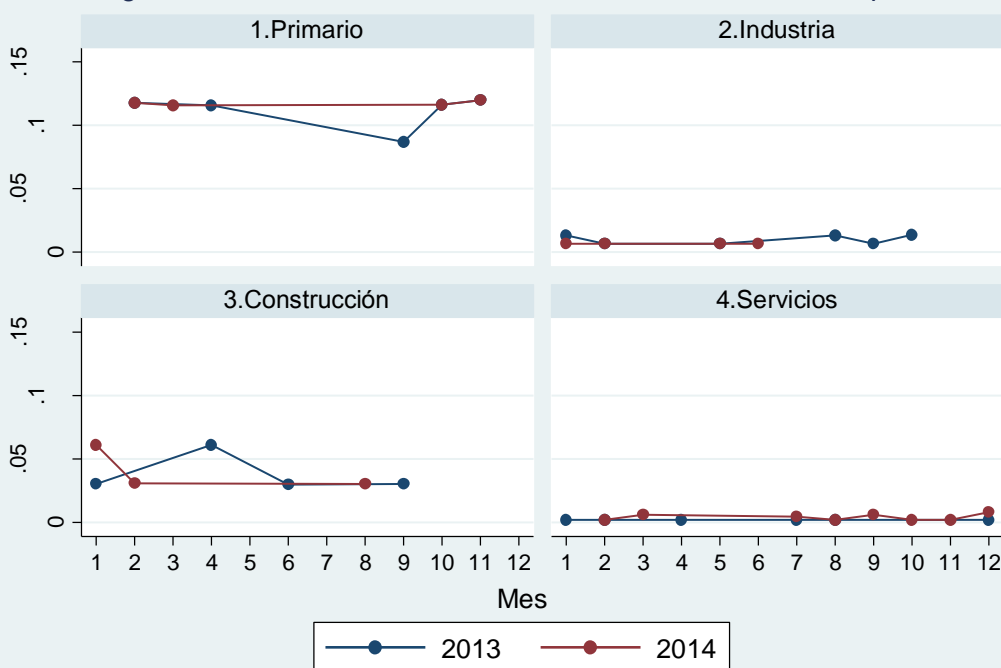

Fig.13 Índice de Incidencia acumulado de AT en JL por Sector

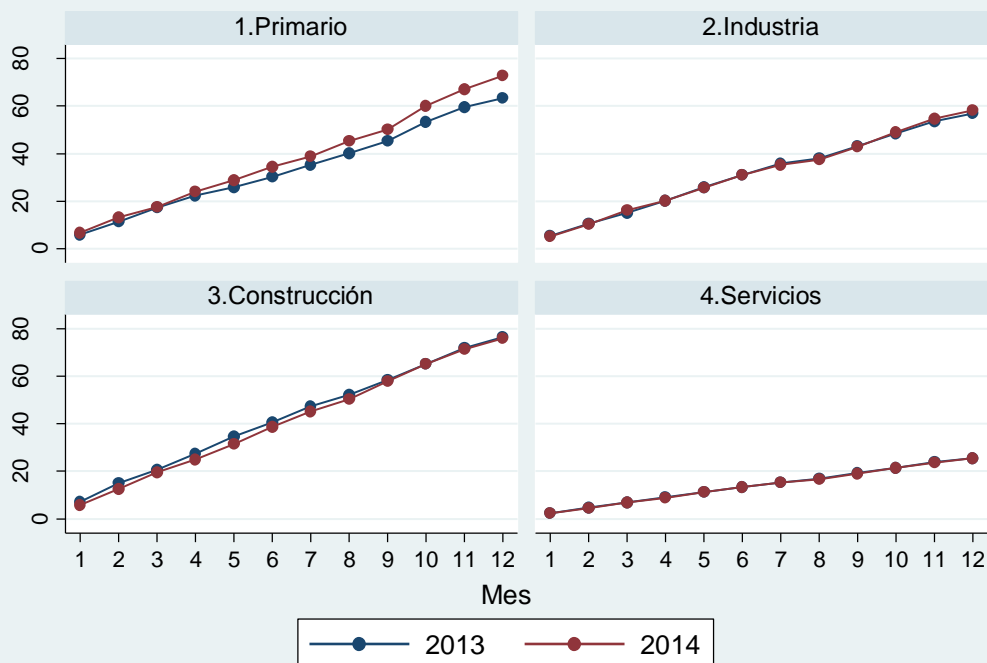

Fig.14 Índice de Incidencia acumulado de AT Leves en JL por Sector

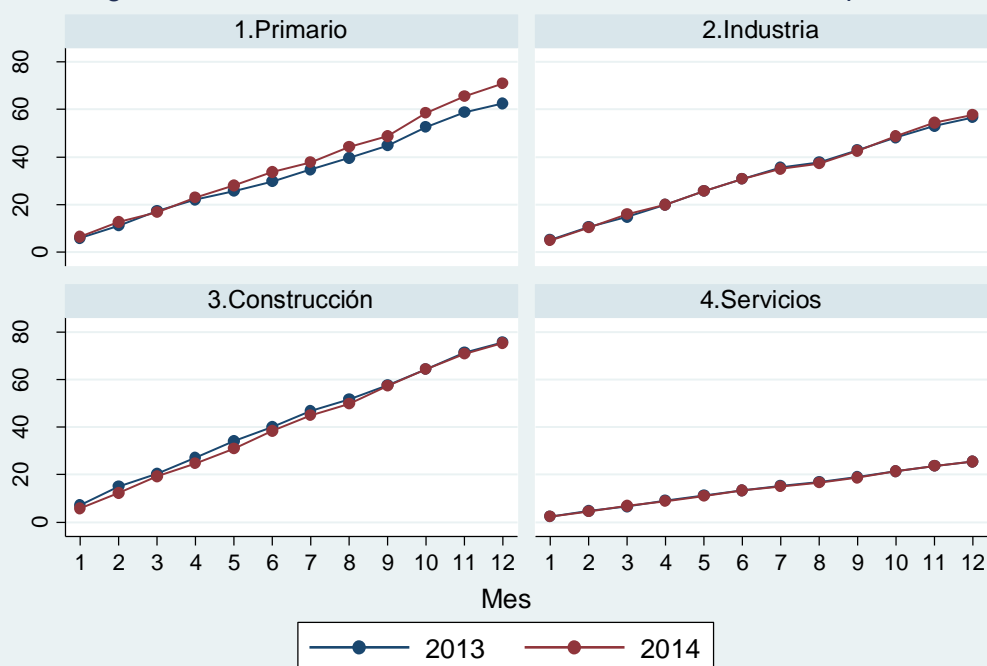

Fig.15 Índice de Incidencia acumulado de AT Graves en JL por Sector

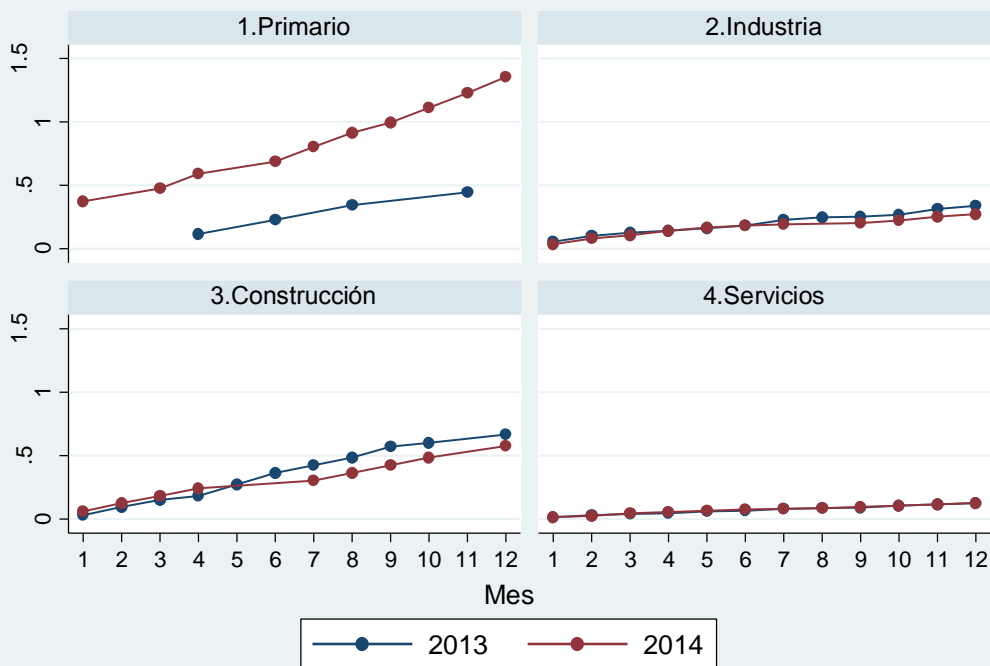

Fig.16 Índice de Incidencia acumulado de AT Mortales en JL por Sector

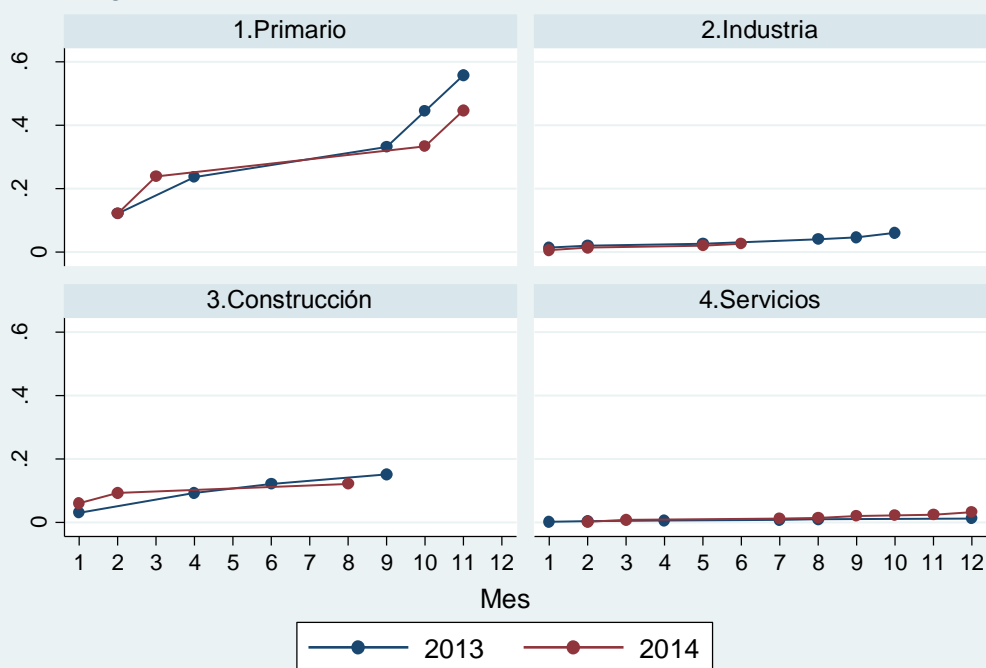

Fig. 17. Índice de Incidencia mensual de AT en JL según Territorio

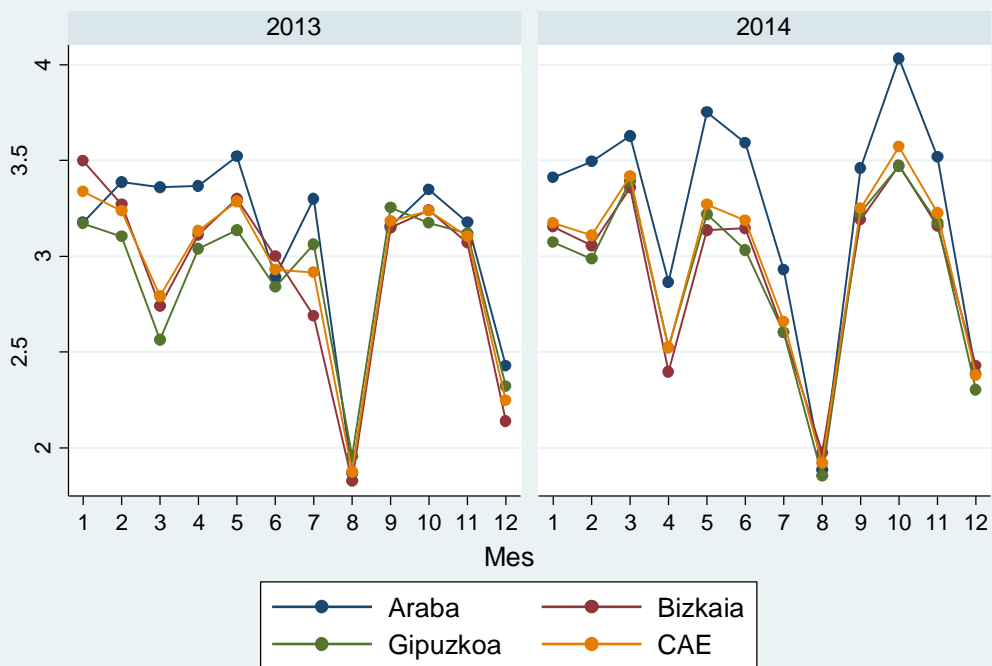

Fig. 18. Índice de Incidencia mensual de AT Leves en JL por Territorio

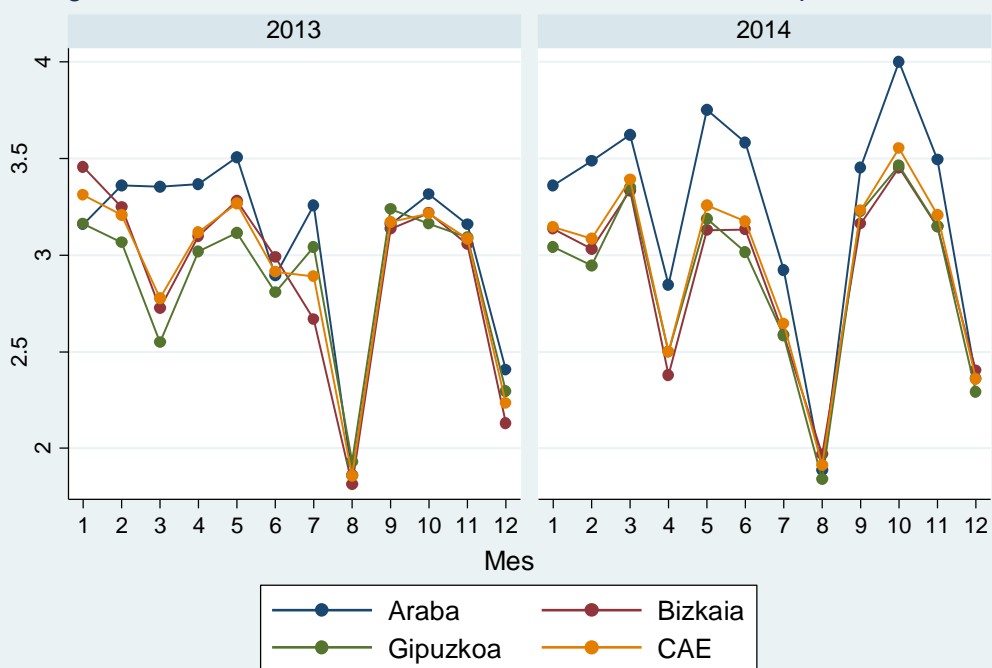

Fig. 19. Índice de Incidencia mensual de AT Graves en JL por Territorio

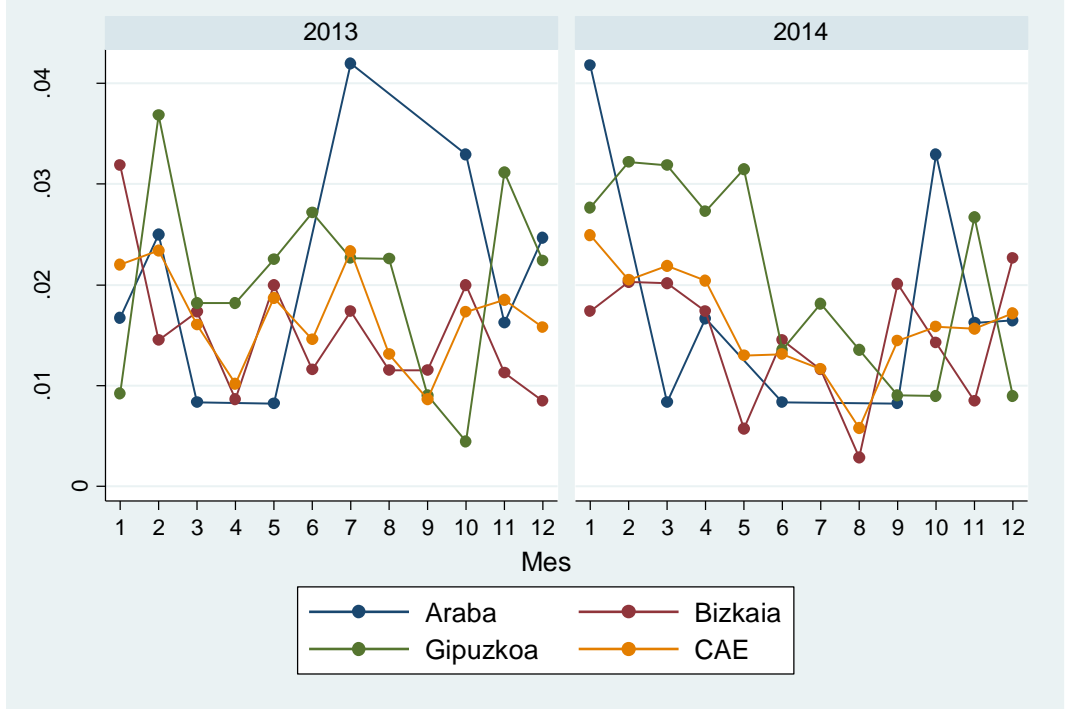

Fig. 20. Índice de Incidencia mensual de AT Mortales en JL por Territorio

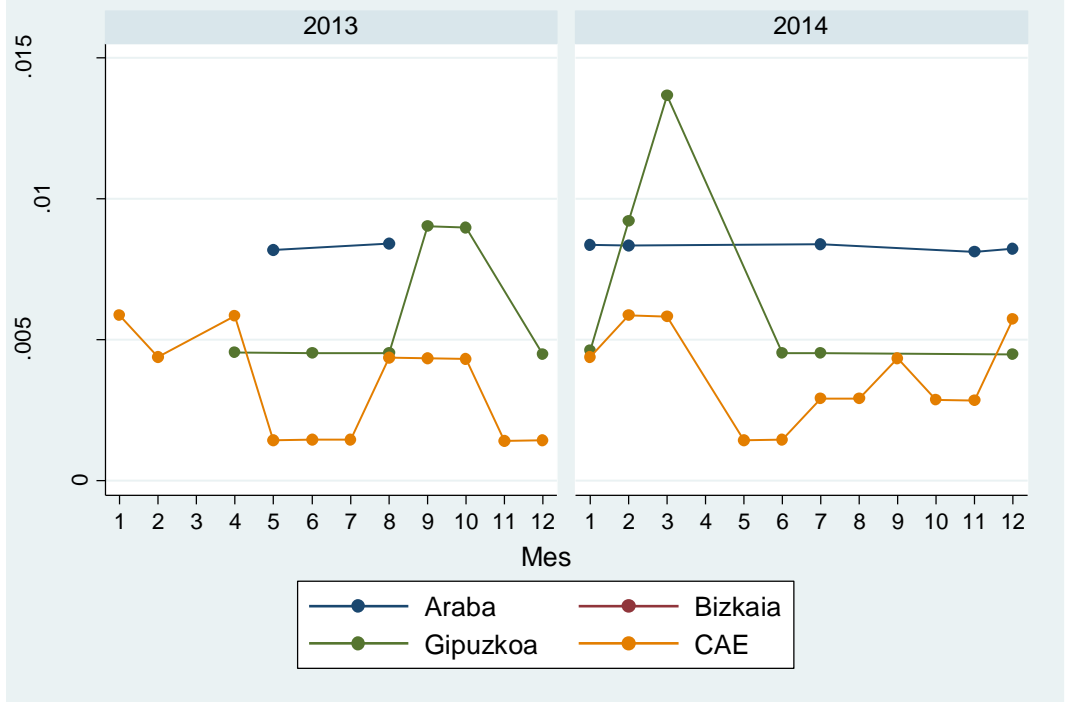

Fig. 21. Índice de Incidencia acumulado de AT en JL por Territorio

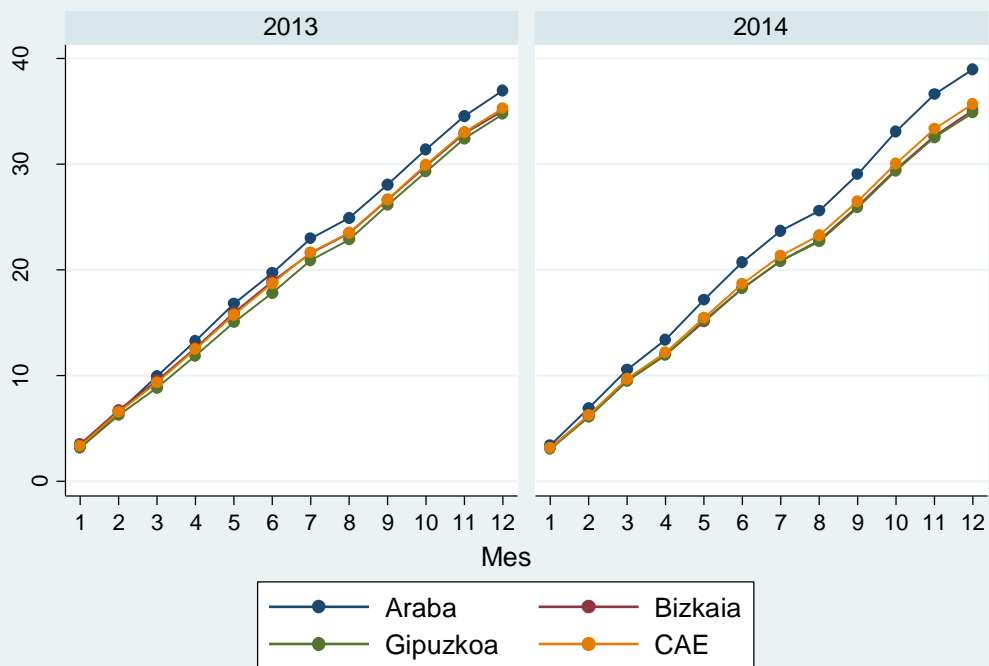

Fig. 22. Índice de Incidencia acumulado de AT Leves en JL por Territorio

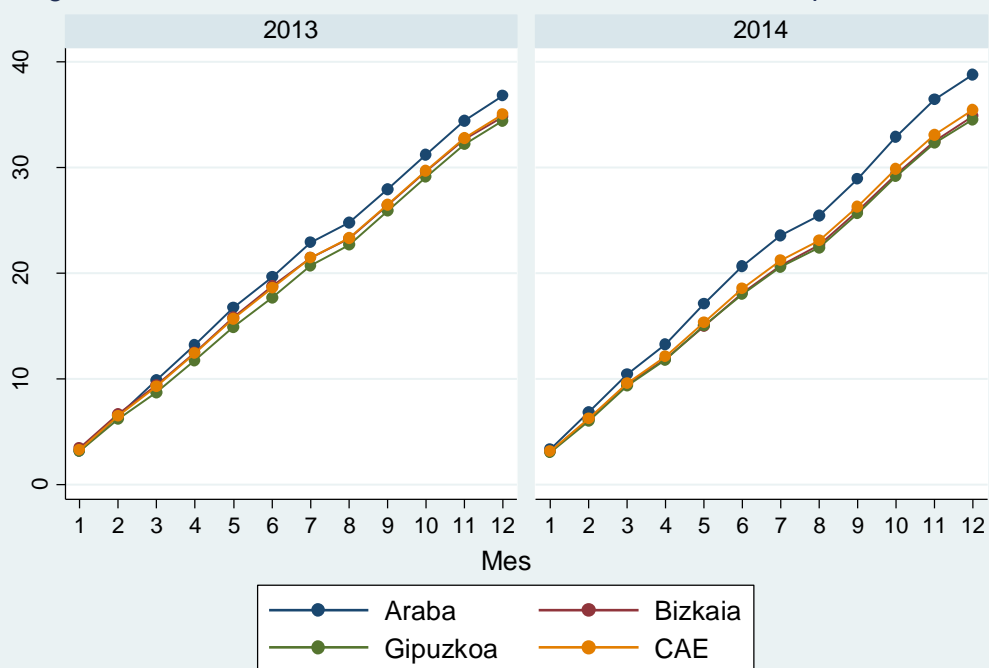

Fig. 23. Índice de Incidencia acumulado de AT Graves en JL por territorio

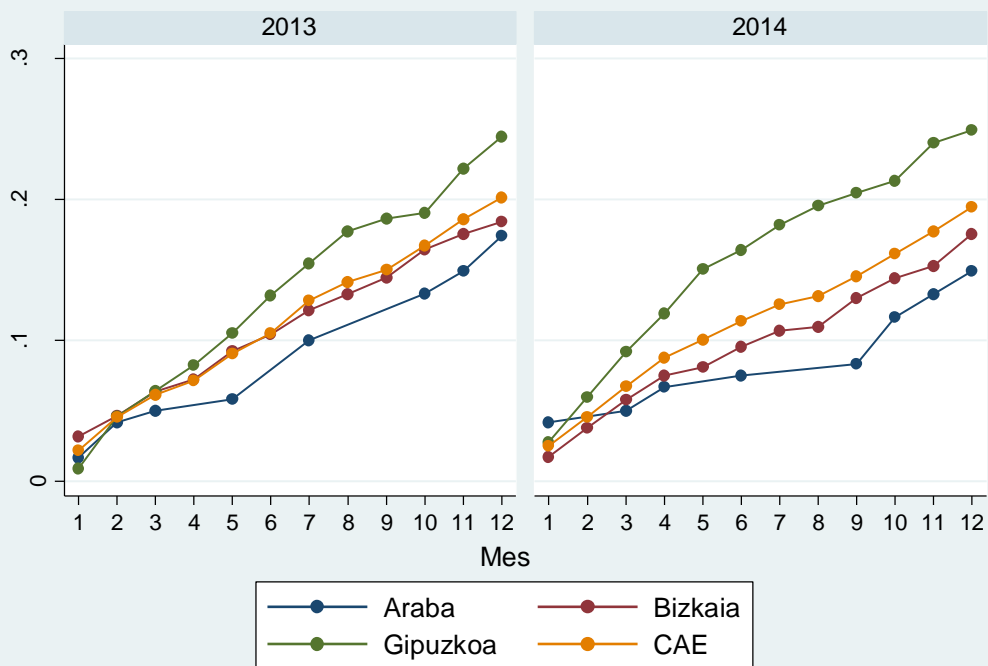

Fig. 24. Índice de Incidencia acumulado de AT Mortales en JL por Territorio

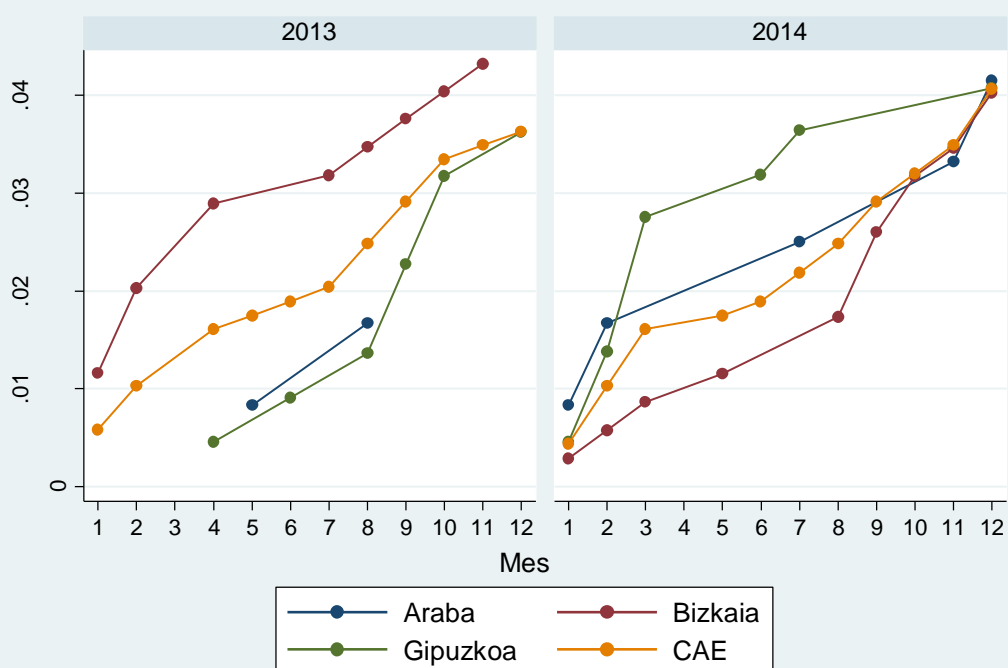



Fig.25. Número de AT con baja en JL, por género. CAE, 2000-2014.

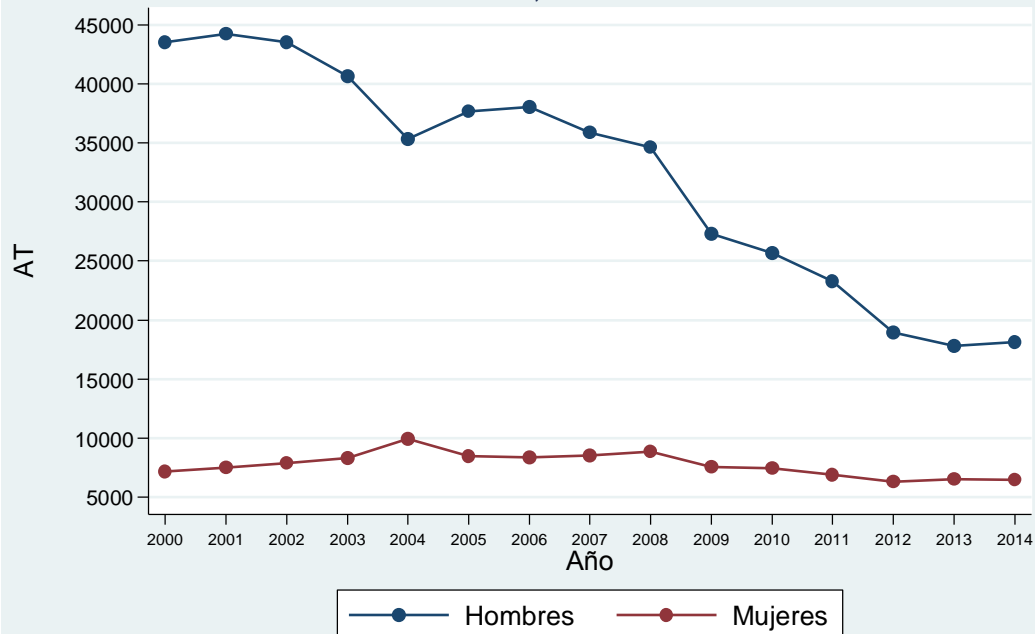

Fig.26. Número de AT con baja en JL, por grupo de edad. CAE, 2000-2014.

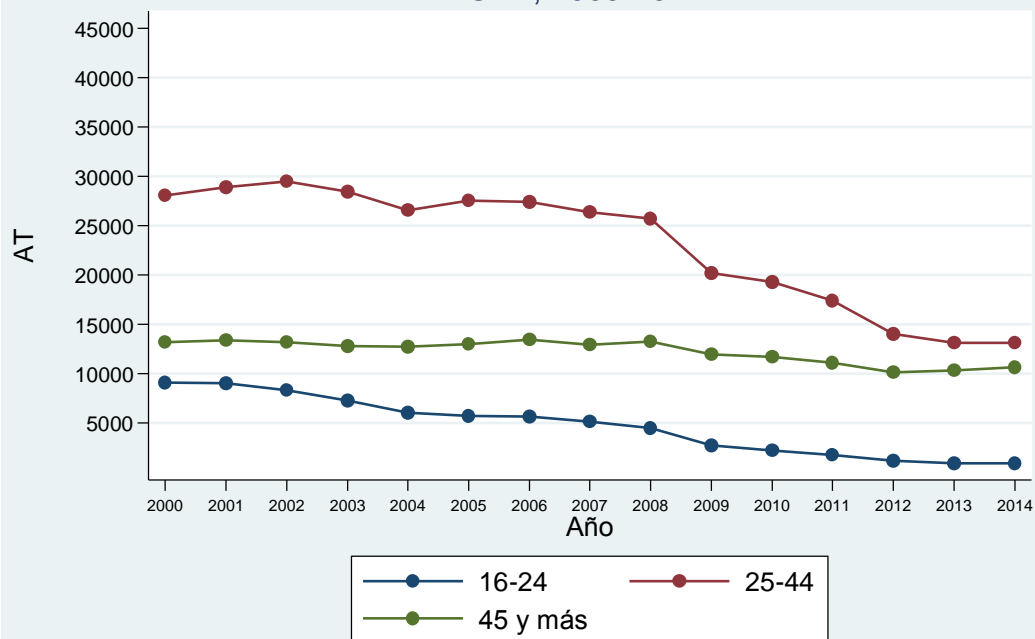

Fig.27. Número de AT con baja en JL, según Territorio. CAE, 2000-2014.

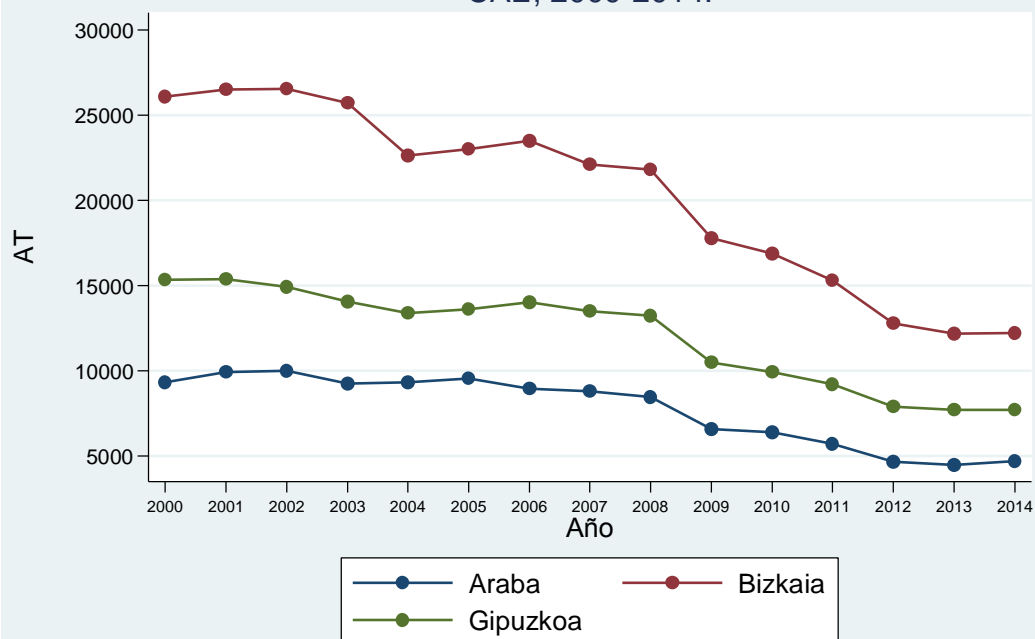

Fig.28. Número de AT con baja en JL, por sector de actividad. CAE, 2000-2014.

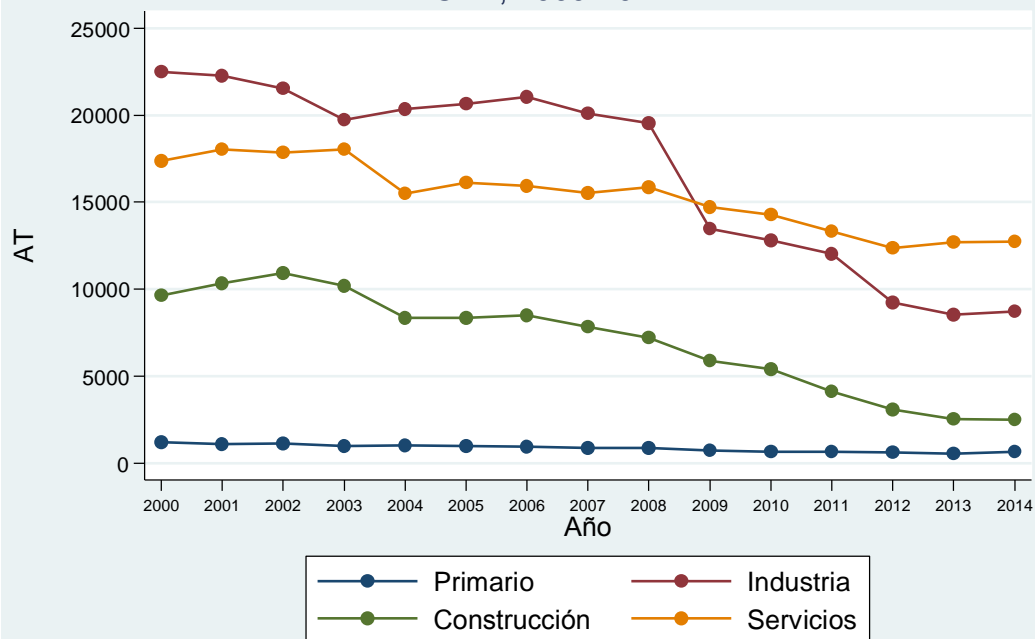

Fig.29. Índice de Incidencia AT con baja en JL CAE, 2010-2014.

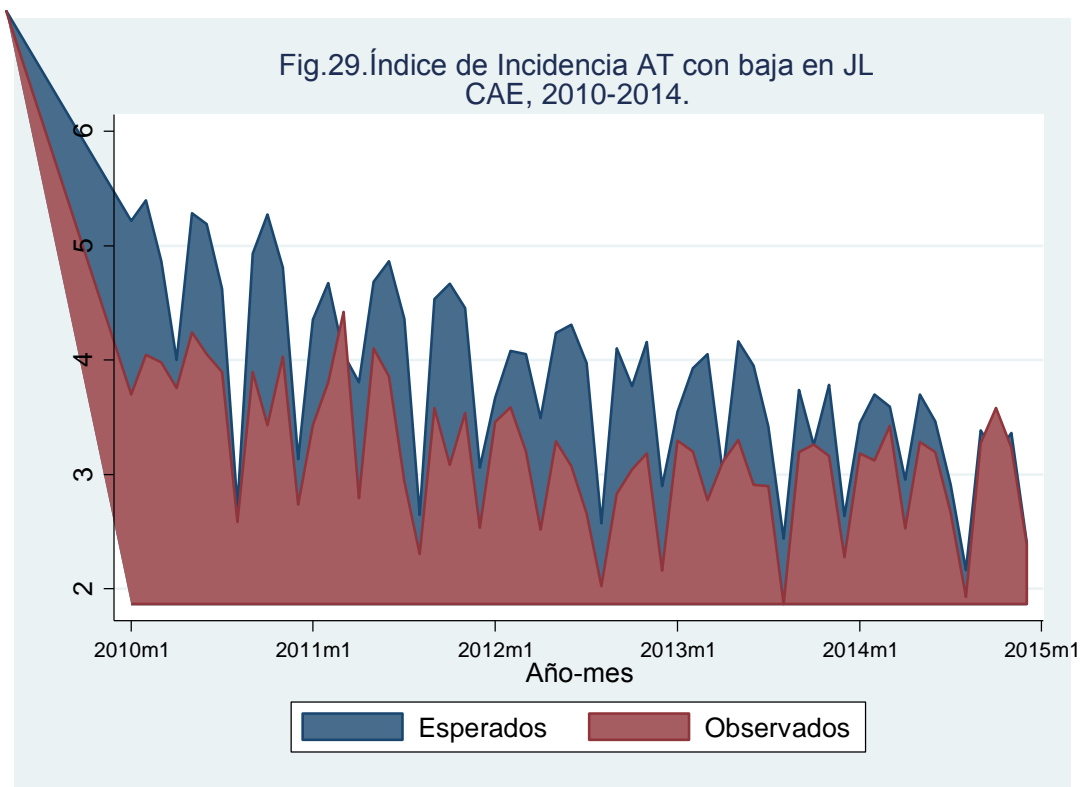
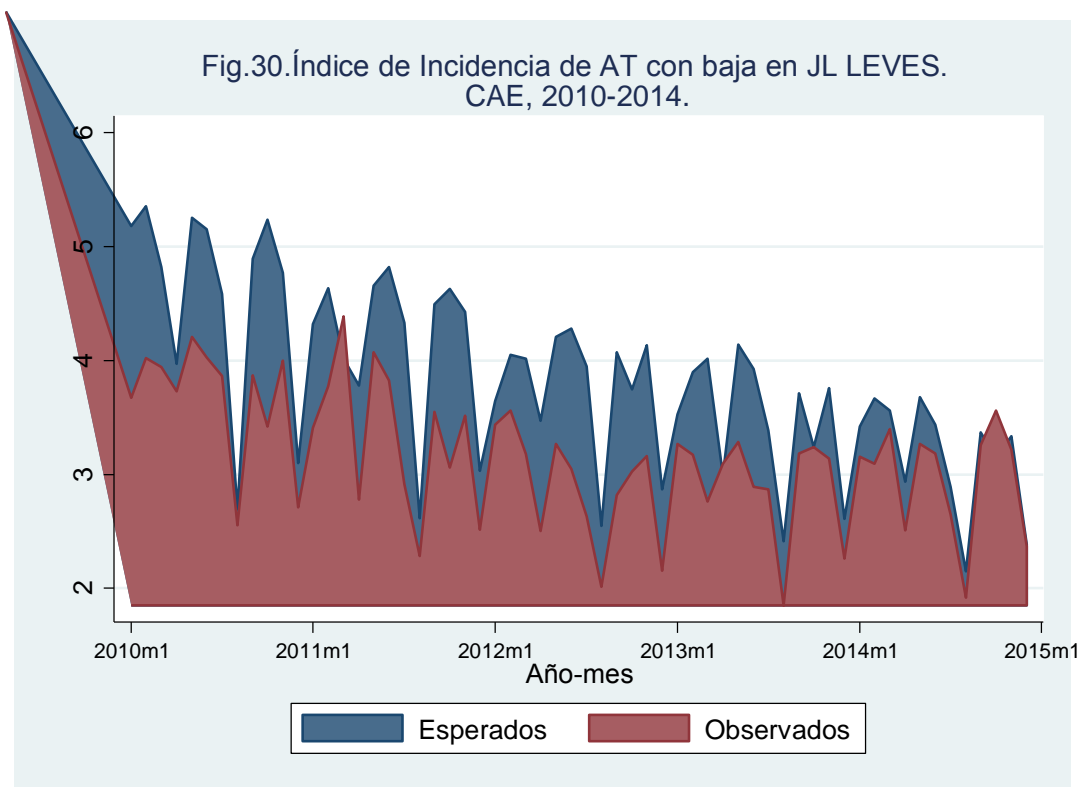

Fig.30. Índice de Incidencia de AT con baja en JL LEVES. CAE, 2010-2014.



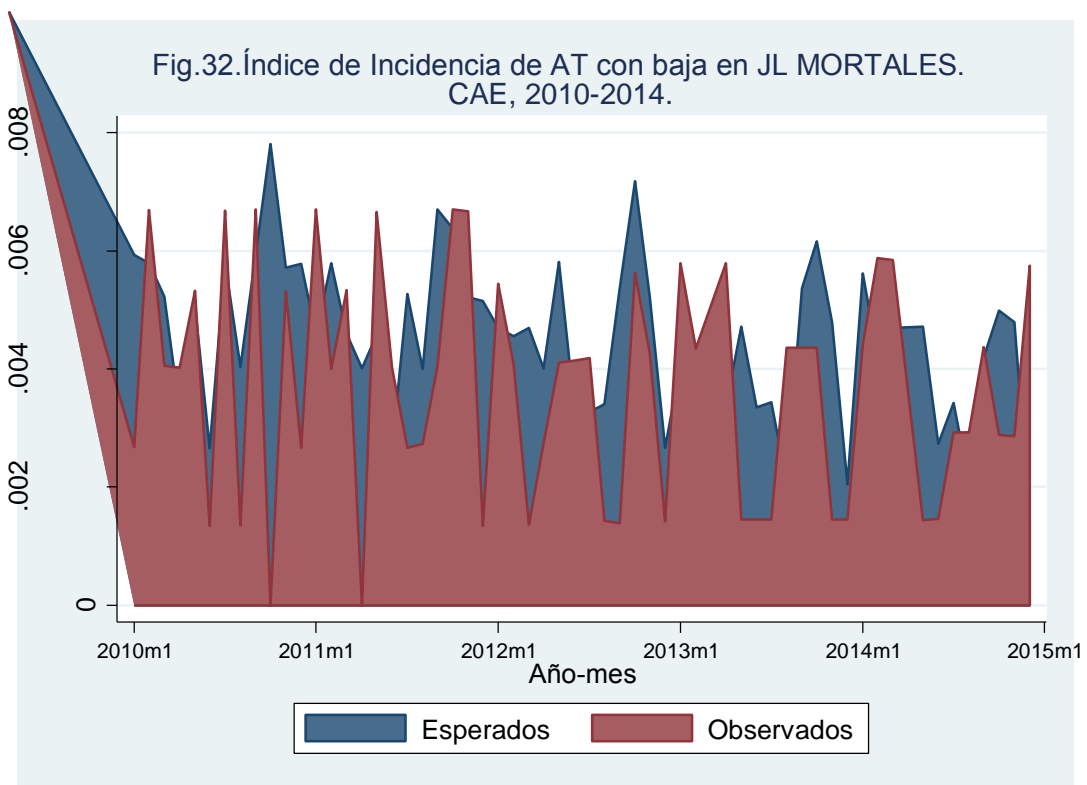
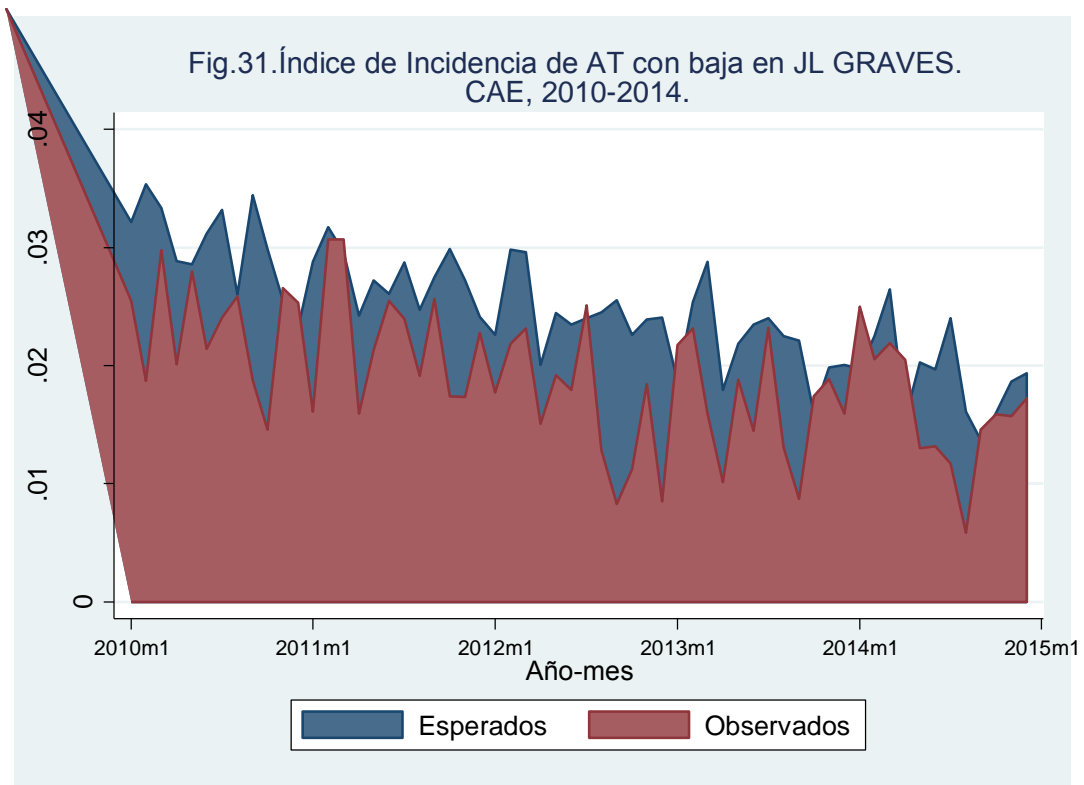

Fig.33.AT con baja en JL por 1000 trabajadores, CAE.  
Índice de Incidencia bruto y estandarizado por cnae(2 dígitos).

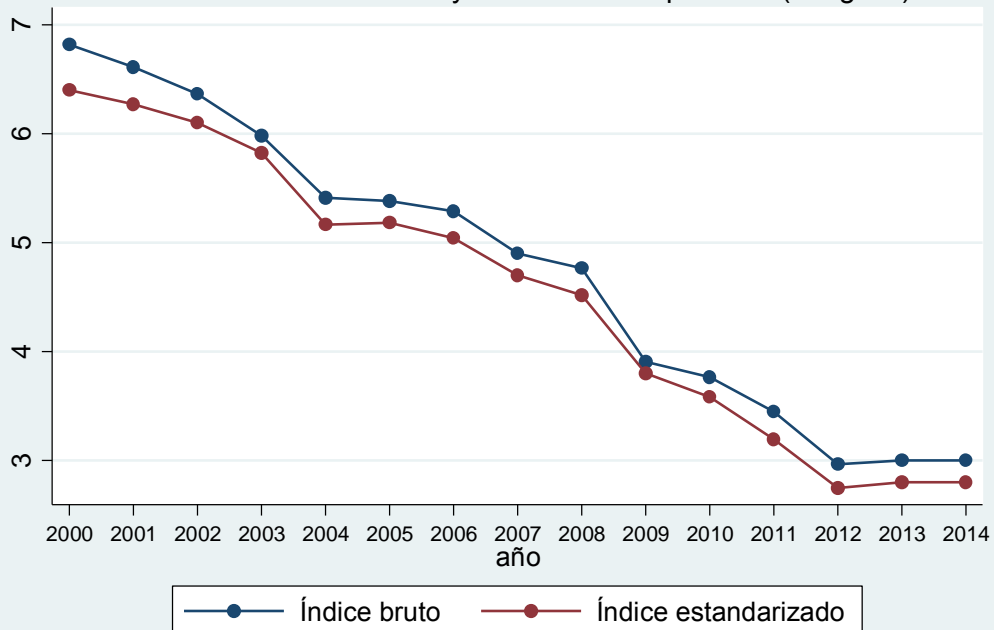

Fig.34.AT con baja en JL por 1000 trabajadores, Araba.  
Índice de Incidencia bruto y estandarizado por cnae(2 dígitos).

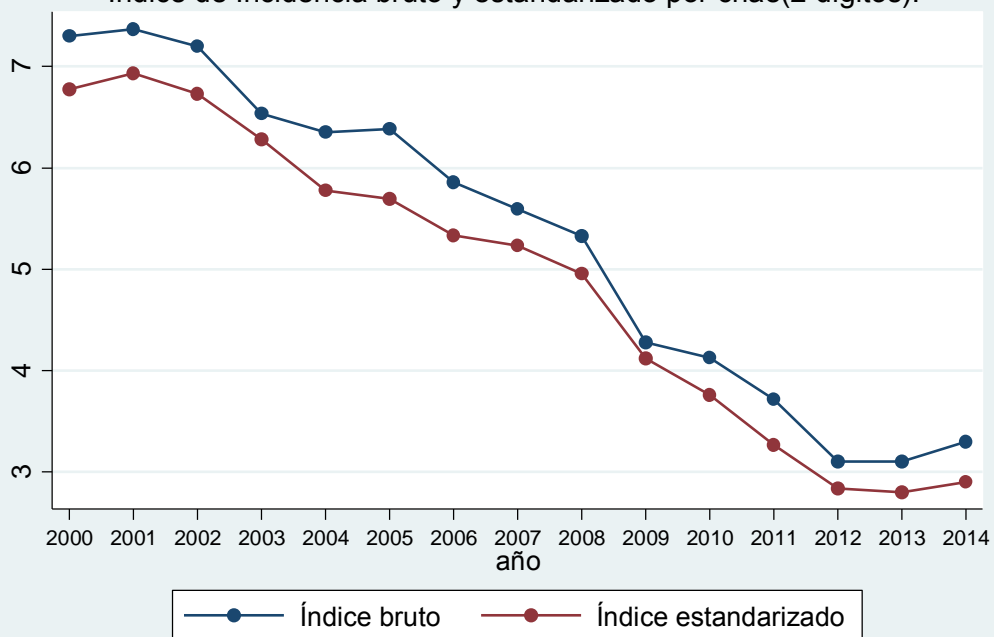

Fig.35. AT con baja en JL por 1000 trabajadores, Bizkaia.  
Índice de Incidencia bruto y estandarizado por cnae(2 dígitos).

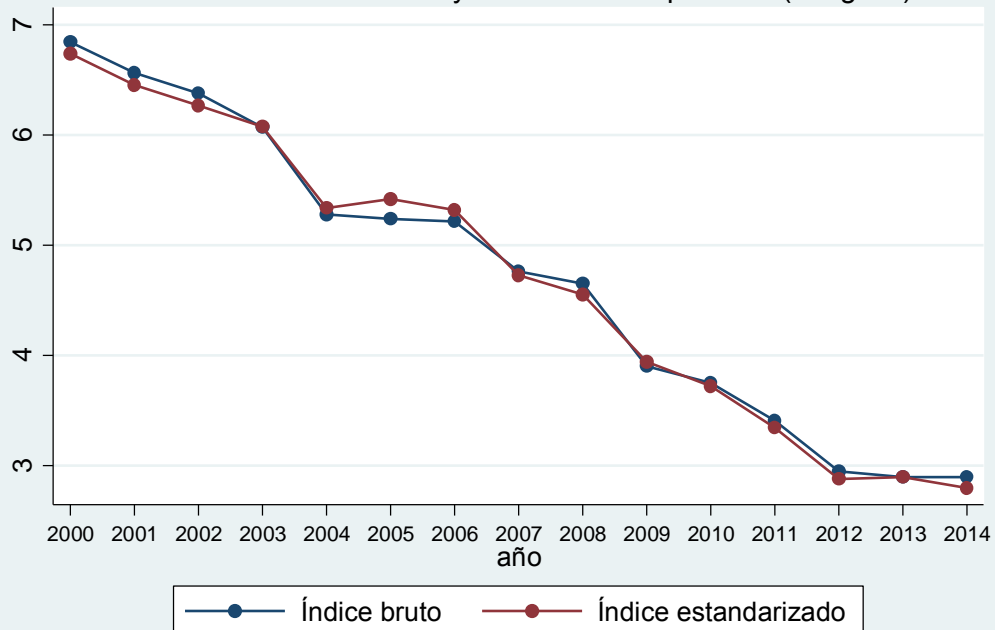

Fig.36. AT con baja en JL por 1000 trabajadores, Gipuzkoa.  
Índice de Incidencia bruto y estandarizado por cnae(2 dígitos).

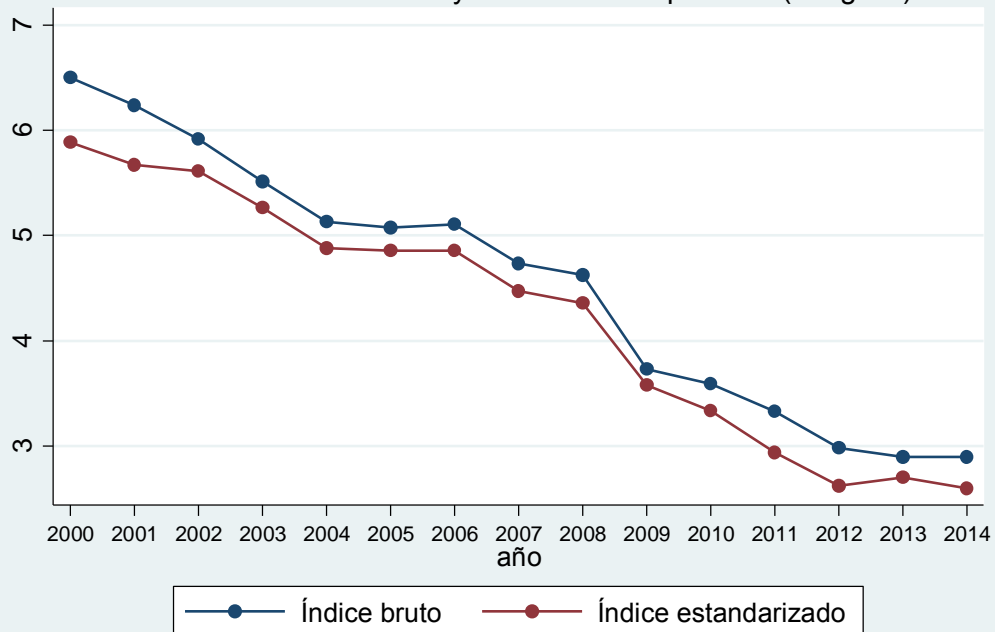

Fig.37.APVP de AT mortales, por sector. CAE



Fig.38.APVP de AT mortales, por sector. Araba

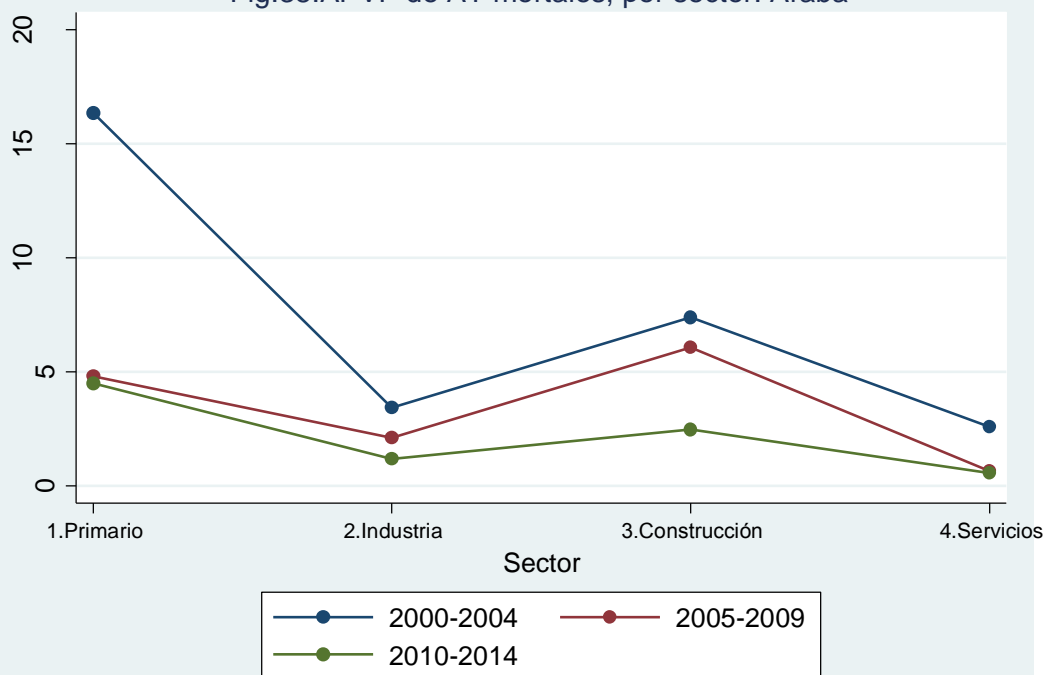

Fig.39.APVP de AT mortales, por sector. Bizkaia



Fig.40.APVP de AT mortales, por sector. Gipuzkoa

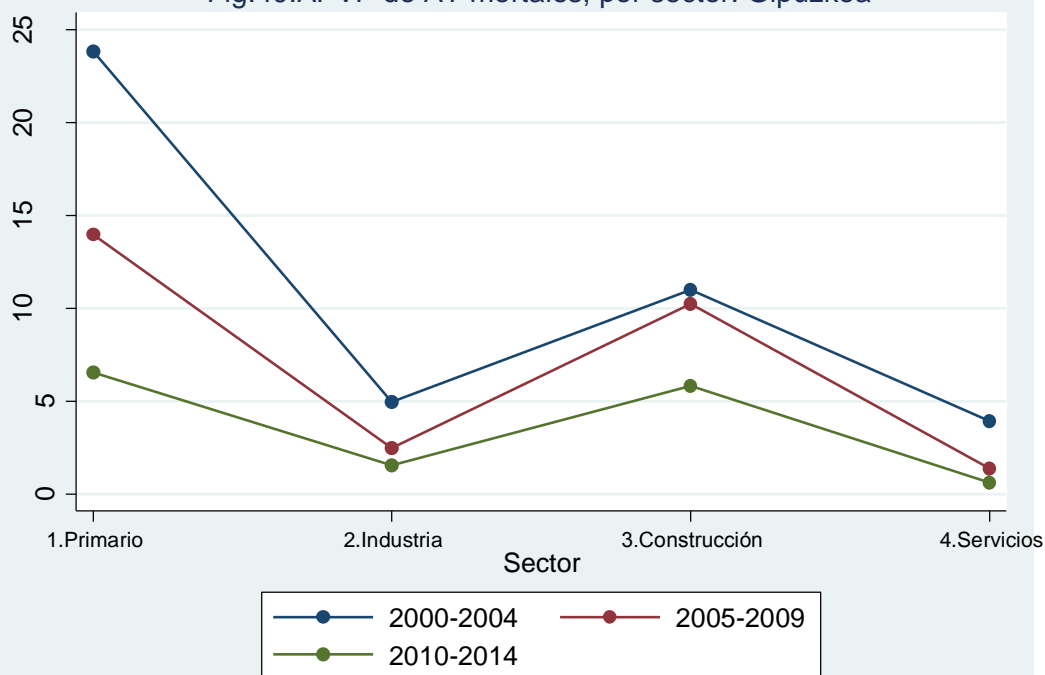



Fig.41.APVP por AT mortales, Araba.  
Tasa bruta y estandarizada por sector de actividad.

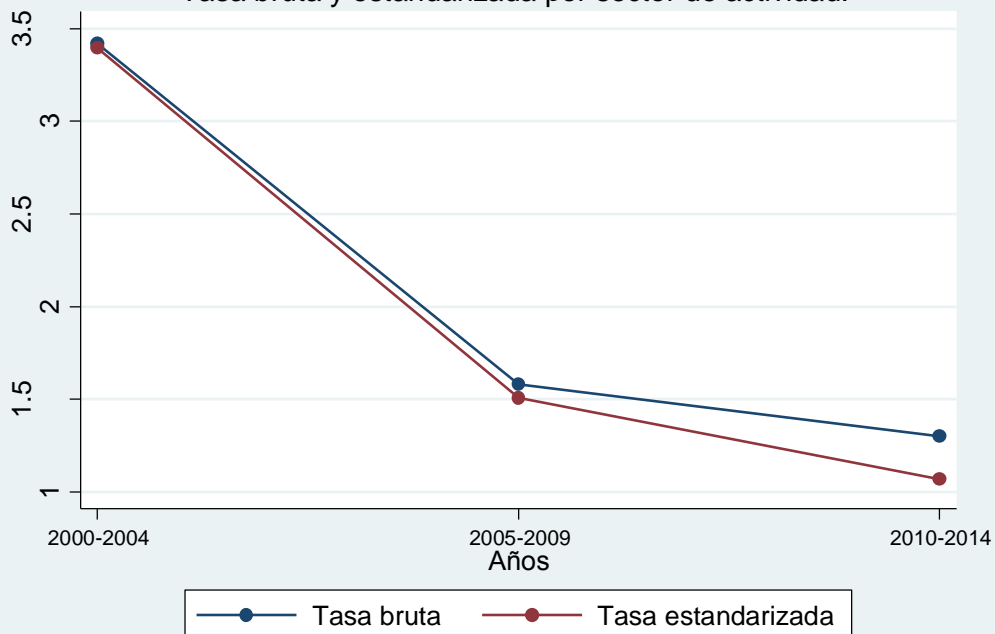

Fig.42.APVP por AT mortales, Bizkaia.  
Tasa bruta y estandarizada por sector de actividad.

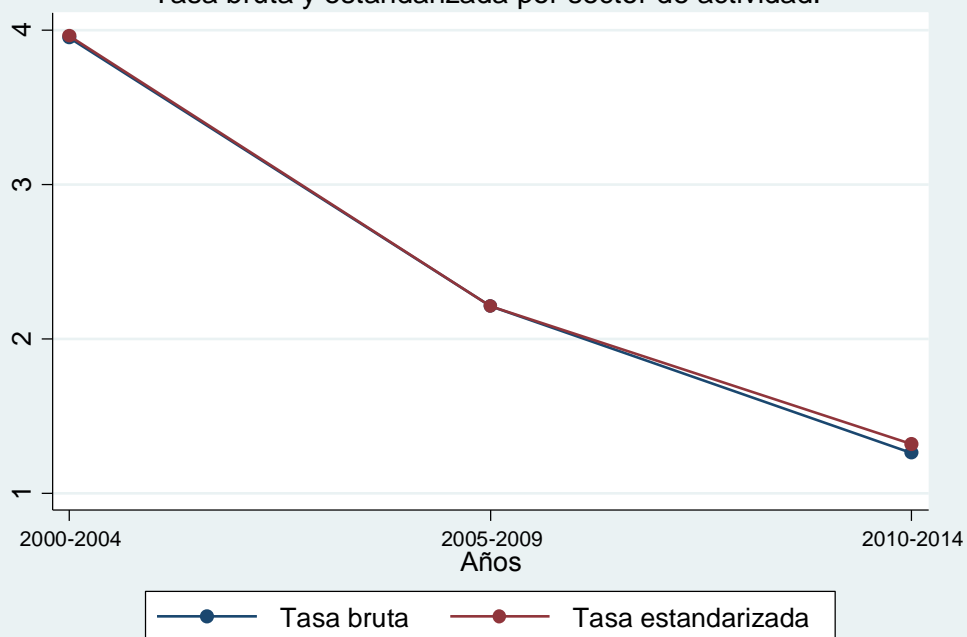

Fig.43.APVP por AT mortales, Gipuzkoa.  
Tasa bruta y estandarizada por sector de actividad.

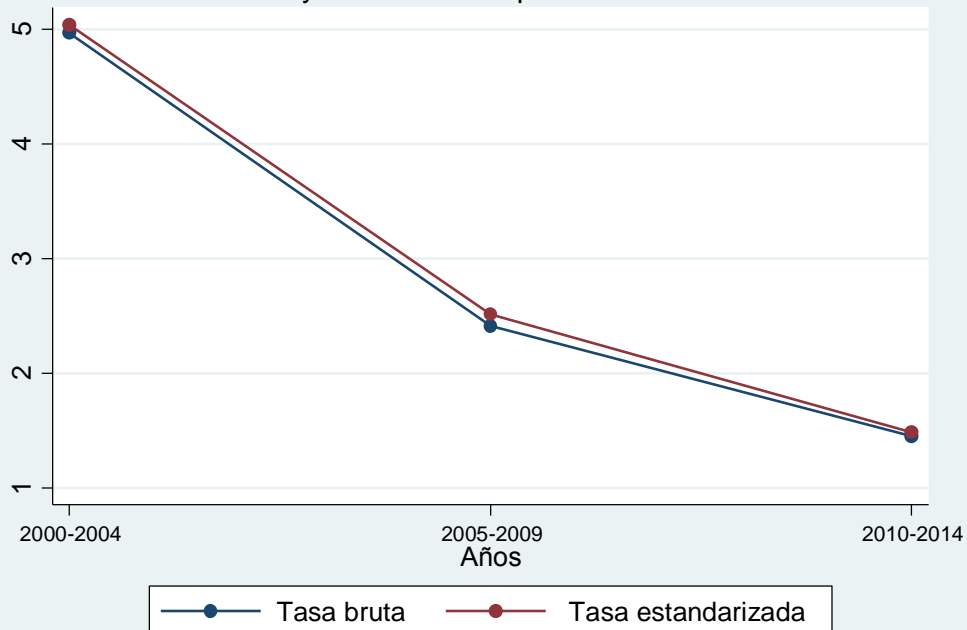

Fig.44.Media APVP de AT mortales, por sector. CAE

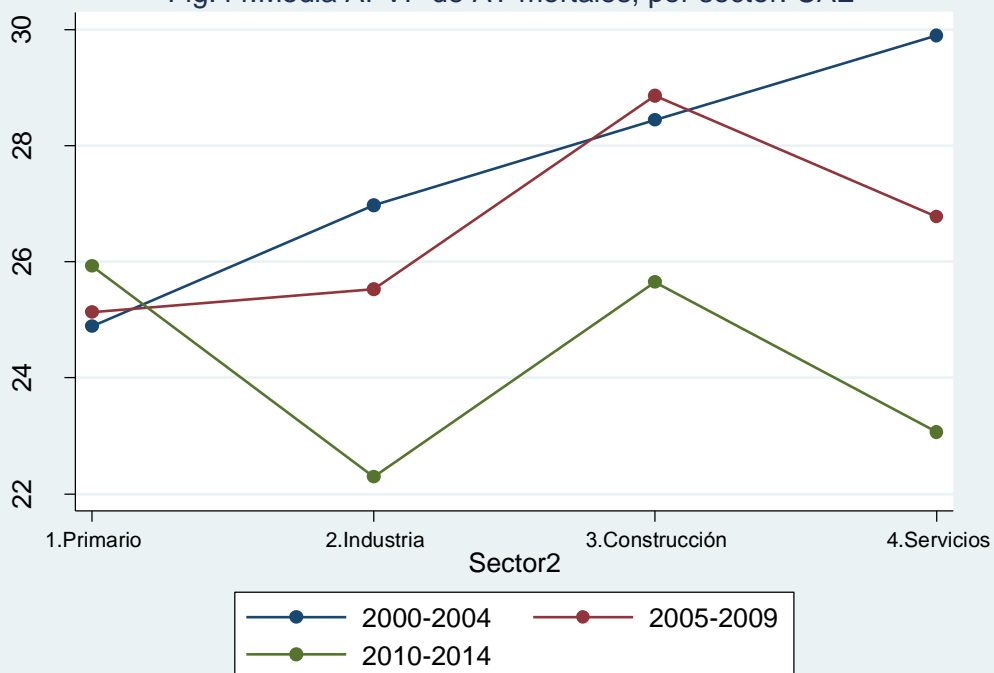

Fig.45.Media APVP de AT mortales, por sector. Araba

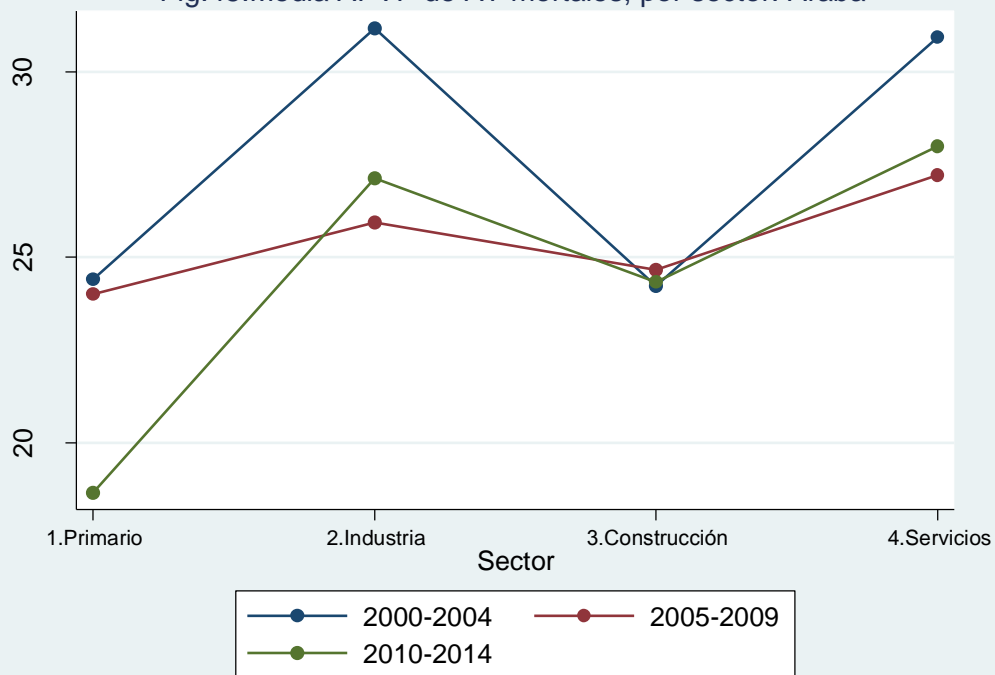
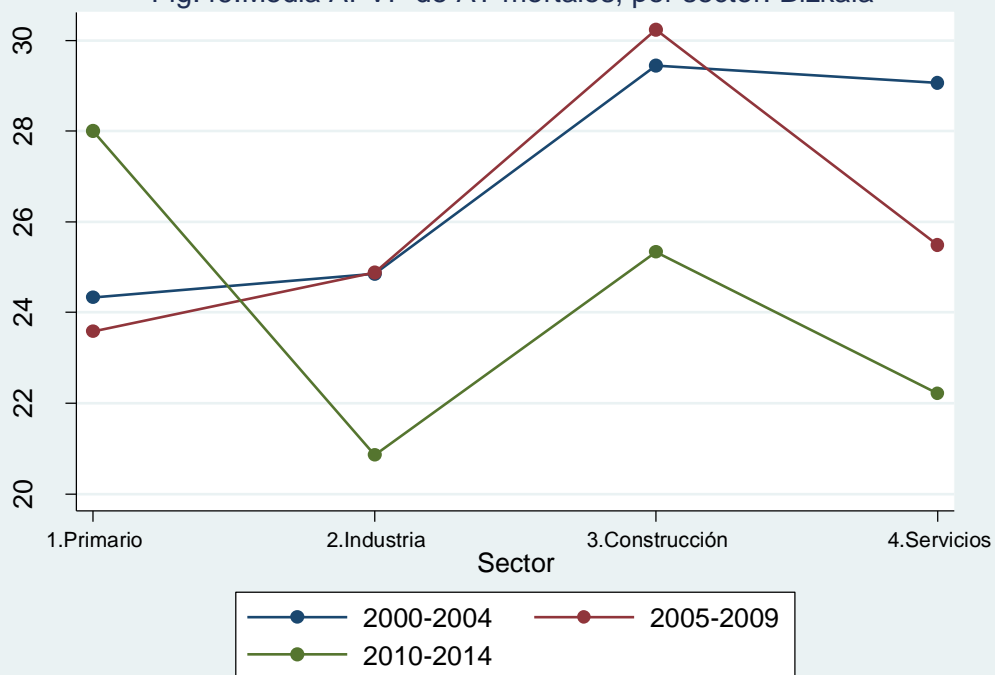
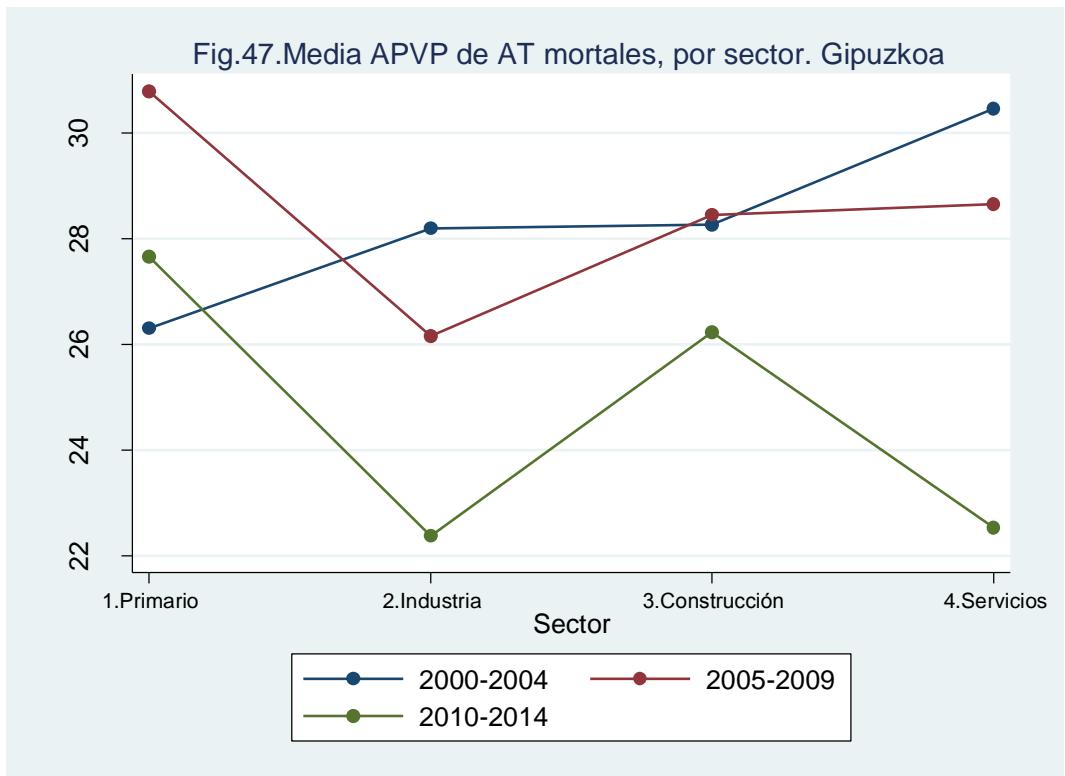

Fig.46.Media APVP de AT mortales, por sector. Bizkaia





Unidad de Salud Laboral  
 Sección de Estadística, Epidemiología y Sistemas de Información Sanitaria  
 Subdirección de Planificación  
 OSALAN – Mayo 2015