OSALAN
Laneko Segurtasun eta Osasunerako Euskal Erakundea
Instituto Vasco de Seguridad y Salud Laborales

EUSKO JAURLARITZA
GOBIERNO VASCO
EKONOMIA, LAN ETA ENPLEGU SAILA
DEPARTAMENTO DE ECONOMÍA, TRABAJO Y EMPLEO

EMAKUNDE

Jardunaldia:
Ibiliz egiten da bidea: *LAPen genero-ikuspegia txertatzeko urratsak emanez*

Jornada:
Se hace camino al andar:
dando pasos para incorporar la perspectiva de género en la PRL



Lekua: Euskalduna Jauregia, Bilbon

Data: 2026ko urriak 30 octubre 2026

En construcción



FUNDACIÓN LABORAL DE LA CONSTRUCCIÓN País Vasco

Angélica Fraile I.
Responsable territorial de seguridad y salud
afraile@fundacionlaboral.org

Se hace camino al andar

IGUALDAD EFECTIVA – PRL – CONSTRUCCIÓN

→ **El despertar**: *cuando creíamos que teníamos todas las respuestas, nos cambiaron las preguntas**.

→ **El descubrimiento**: *la oportunidad de trabajar en diseño.*

→ **La conversación**: *la frase descriptiva que dejó de cerrar conversaciones para iniciarlas*.

→ **La observación**: *la construcción, la misma; la mirada no*.

→ **La acción**: *de la intuición al conocimiento*.

→ **Construir capacidades.**

El despertar

Cuando creíamos que teníamos todas las respuestas, nos cambiaron las preguntas.

2020 - 2021

- → **Políticas públicas** en materia de SYS.
- → Políticas públicas en materia de igualdad efectiva.

- → La igualdad efectiva aparece en el radar preventivo.
- → **Revisión del sistema de gestión de PRL**.

- → La incertidumbre: ¿igualdad, PRL y construcción?

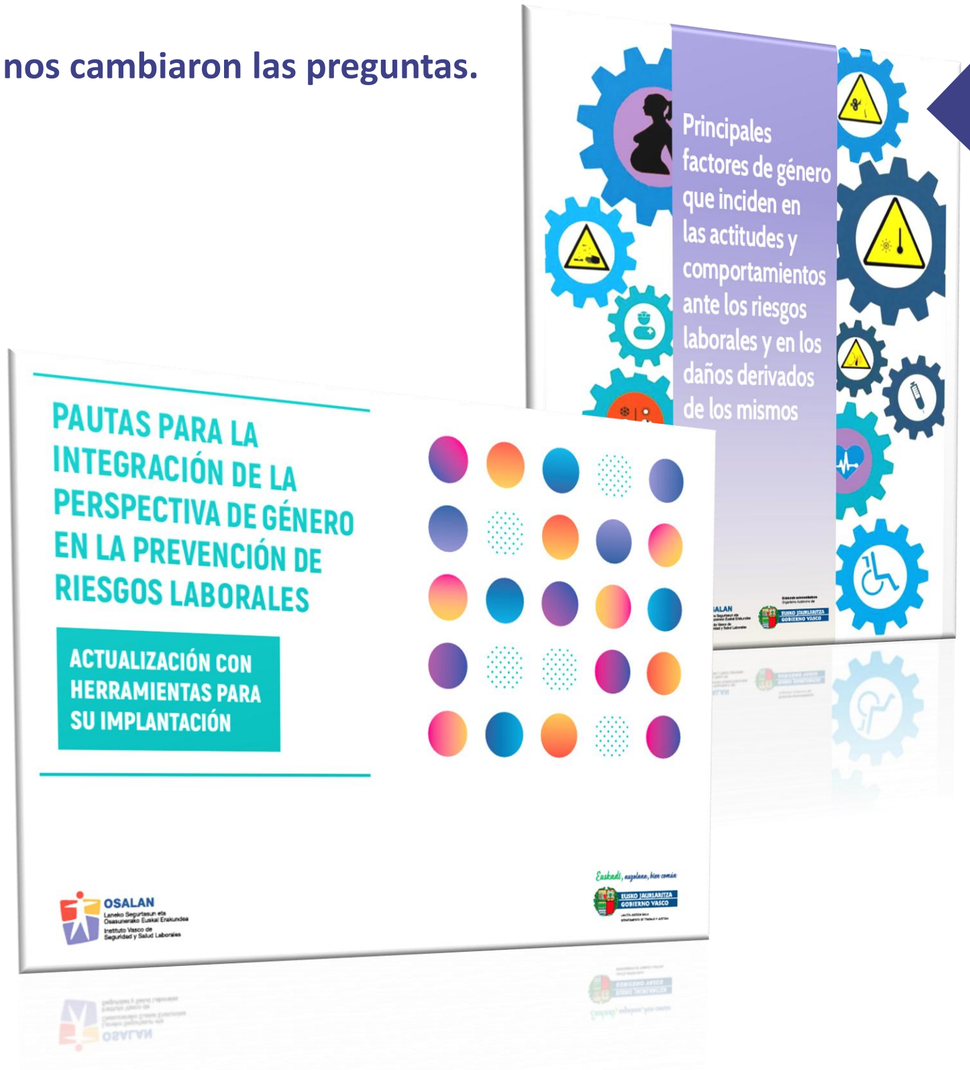

El descubrimiento

La oportunidad de trabajar en diseño.



- Igualdad efectiva – PRL – Construcción: **la oportunidad preventiva de trabajar en diseño.**
- La construcción comienza a hablar de **incorporar mujeres.**
- Hay que **conversar sobre DISEÑO**, sobre cómo se construyen los espacios físicos, organizativos…para que sean ocupados, reconocidos y habitados por mujeres y hombres.



FUNDACIÓN LABORAL DE LA CONSTRUCCIÓN País Vasco

La conversación

La frase descriptiva que dejó de cerrar conversaciones para iniciarlas: en construcción no hay mujeres.

2021 - 2022

→ La necesidad de **comprender**

→ **Encuentros** con el sector



La observación

La construcción la misma, la mirada distinta.

→ **Sector masculinizado.**

→ **Estereotipado.**

→ **Mujeres invisibilizadas**







OSALAN
Laneko Segurtasun eta Osasunerako Euskal Erakundea
Instituto Vasco de Seguridad y Salud Laborales

EUSKO JAURLARITZA
GOBIERNO VASCO
EKONOMIA, LAN ETA ENPLEGU SAILA
DEPARTAMENTO DE ECONOMÍA, TRABAJO Y EMPLEO

EMAKUNDE

La acción

De la intuición al conocimiento.

2023 - 2025



Necesidad de construir conocimiento

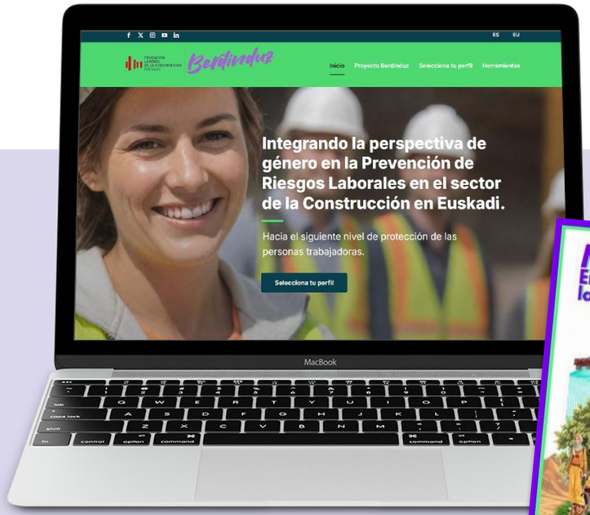



→ **Proyecto Berdinduz**:
www.generandoprevencion.com

→ **Diseño e impartición de formación:**

→ Integración de la perspectiva de género en la prevención de riesgos laborales en el sector de la construcción. Modalidad: presencial 12 h

→ Entornos laborales no discriminatorios: igualdad efectiva entre mujeres y hombres en el sector de la construcción. Modalidad: teleformación 6h

→ **CP Promoción para la igualdad efectiva de mujeres y hombres -** colaboración para prácticas formativas en Fundación.

→ **Máster de igualdad efectiva entre mujeres y hombres**

EHU
EUSKAL HERRIKO UNIBERTSITATEA

FUNDACIÓN LABORAL DE LA CONSTRUCCIÓN
País Vasco

Construir capacidades

Las obligaciones normativas generan “cumplimientos o incumplimientos”; el conocimiento generará transformación.

2026…

→ El **ámbito laboral consume normativa**.

→ El reto, la obligatoria **integración efectiva de normativas, que *dibujan* sistemas**.

→ Para ello es imprescindible **reducir incertidumbres**.

→ Para eso debemos diseñar **capas de conocimiento.**



→ ¿Por qué no trabajar en diseñar una **estructura formativa** que promueva la integración de la perspectiva de género en las condiciones de trabajo –PRL primaria- que sea **reconocida por todos los agentes**?

PRL

→ Con objeto de que estas materias transversales, que deben influir positivamente en obra, no sean vistas como obstáculos insalvables, sino *comprendidas* como **OPORTUNIDADES**.

FUNDACIÓN LABORAL DE LA CONSTRUCCIÓN

Confederación Nacional de la Construcción

CCOO hábitat

UGT Industria, Construcción y Agro FICA

Eskerrik asko



www.osalan.euskadi.eus